

Индикаторы рынка ГКО-ОФЗ

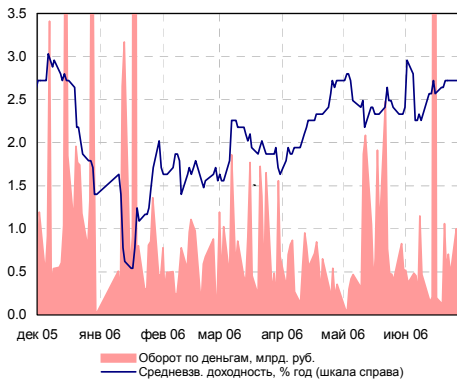

Индикаторы денежного рынка

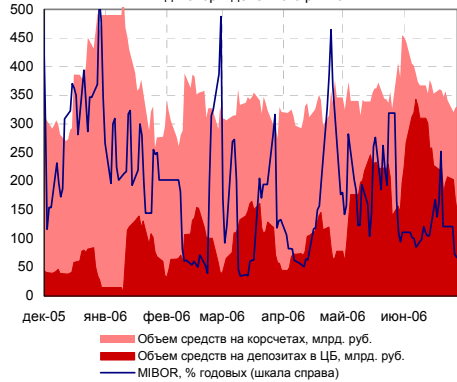

Доходности России-30 и UST-10

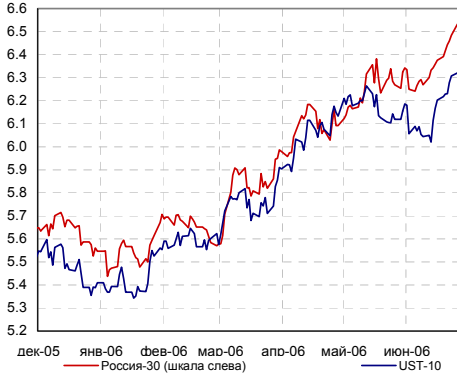

Доходности облигаций Газпрома и Москвы

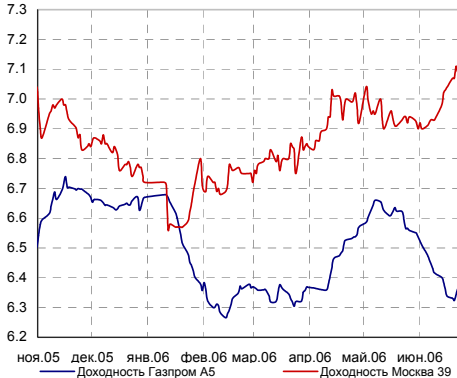

### ИНДИКАТОРЫ ДОЛГОВОГО РЫНКА

| Индексы                         | Значение | Изм-е   | Выпуск         | Покупка    | Продажа | Изм-е  | УТМ, % |      |
|---------------------------------|----------|---------|----------------|------------|---------|--------|--------|------|
| RUB/USD                         | 27.06    | 0.0277  | ОФЗ 25057      | 103.28     | 103.45  | -0.22  | 6.52   |      |
| EUR/USD                         | 1.2547   | -0.0028 | ОФЗ 25058      | 100.35     | 100.37  | -0.05  | 6.24   |      |
| MIBOR, %                        | 5.92     | 0.96    | ОФЗ 46020      | 99.00      | 99.20   | 0.00   | 7.09   |      |
| ОСТАТКИ НА К/С В ЦБ, МЛРД. РУБ. | 331.2    | 2.7     | МГор44-об      | 107.80     | 108.00  | 0.20   | 7.21   |      |
| НЕФТЬ (URALS)                   | 67.06    | 0.6     | Мос. обл. 6в   | 105.40     | 105.45  | 0.25   | 7.77   |      |
| ЗОЛОТО                          | 579.7    | -1.7    | Мос. обл. 5в   | 106.10     | 106.50  | 0.00   | 7.58   |      |
| EMBI+                           | 361.13   | -0.43   | НижгорОбл2     | 103.75     | 104.00  | 0.25   | 7.49   |      |
| EMBI+ СПРЕД                     | 228      | -6      | ГАЗПРОМ А4     | 101.75     | 102.50  | -0.05  | 7.77   |      |
| EMBI+RUSSIA                     | 409.91   | -0.36   | НГК ИТЕРА      | 101.00     | 101.18  | 0.00   | 9.11   |      |
| EMBI+RUSSIA СПРЕД               | 125      | -2      | ГлМосСтр-2     | 100.00     | 100.29  | 0.04   | 11.66  |      |
| MICEX RCBI                      | 100.55   | -0.13%  | ЮТК-03 об.     | 100.45     | 101.24  | 0.39   | 10.02  |      |
| MICEX ОБЪЕМЫ, МЛН. РУБ.         | БИРЖА    | РПС     | РЕПО           | РОССИЯ 30  | 105.31  | 105.38 | 0.00   | 6.54 |
| КОРПОРАТИВНЫЕ                   | 1129.20  | 7215.43 | 6422.77        | UST 10     | 99.08   | 99.13  | -0.28  | 5.25 |
| МУНИЦИПАЛЬНЫЕ                   | 846.35   | 2687.87 | 5260.28        | ГАЗПРОМ 13 | 111.50  | 0.00   | 0.00   | 7.22 |
| ГОСУДАРСТВЕННЫЕ                 | 303.70   |         | БАНК МОСКВЫ 09 | 101.30     | 101.87  | 0.64   | 7.56   |      |

### ВНУТРЕННИЙ ДОЛГОВОЙ РЫНОК

► **Вчера** на рынке рублевого долга наблюдалась разнонаправленная динамика в движении котировок с преобладанием понижательной тенденции. Ряд бумаг испытывали серьезное давление со стороны продавцов, но падения «единым фронтом» не происходило. Столь глубоких «провалов» по цене, которые можно было наблюдать во вторник, также уже не наблюдалось. Газпром-А4, лидер активности корпоративного сектора, потерял 0,05%, доходность к погашению выросла на 2 б.п. до 7,77% годовых. РЖД-07 упал на 0,45%, доходность к погашению по цене закрытия составила 7,61% годовых (+9 б.п.) Доходность к погашению 29-го московского выпуска (+0,85) снизилась на 47 б.п. до 5,61% годовых.

► По нашим оценкам капитализация корпоративного сектора снизилась на 0,04%, муниципального — выросла на 0,15%. Рост капитализации государственного сектора составил 0,05%.

► Основные причины негативных настроений прежние — рост ставок на МБК в связи проведением крупных налоговых выплат и неопределенность на внешнем долговом рынке. «Масла в огонь» добавляет снижение курса рубля к доллару на валютном рынке следом за укреплением американской валюты на FOREX. Сегодня давление со стороны рынка МБК начнет постепенно ослабевать, с утра ставки overnight уже снизились до 4,75 — 5,25%. Однако до оглашения результатов заседания ФРС динамика движения котировок вряд ли сильно изменится.

## ВНЕШНИЕ ДОЛГОВЫЕ РЫНКИ

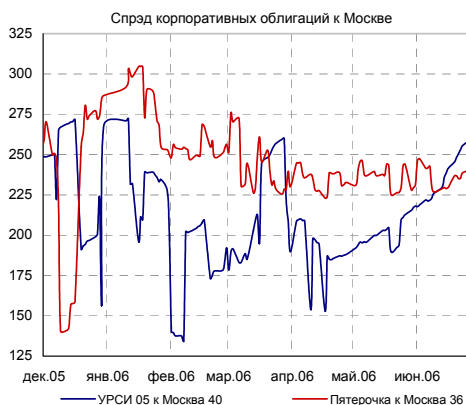
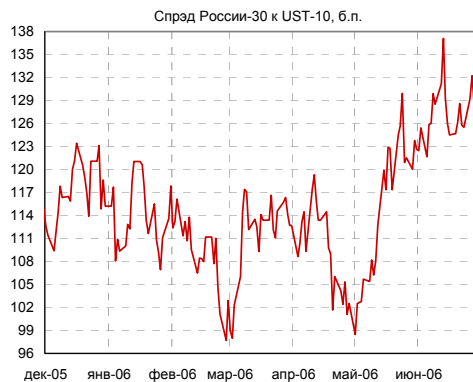

### Корпоративный сегмент

#### Лидеры оборотов

| Обороты, млн. руб.<br>(Биржа + РПС) | Изменение<br>стоимости, % |         |
|-------------------------------------|---------------------------|---------|
| ГАЗПРОМ А4                          | 619.16                    | -0.05 ↓ |
| ЦентрТел-4                          | 588.79                    | -0.05 ↓ |
| РЖД-07обл                           | 358.68                    | -0.45 ↓ |
| КОПЕЙКА 02                          | 345.91                    | -0.19 ↓ |
| ГАЗПРОМ А6                          | 324.56                    | -0.25 ↓ |
| РЖД-06обл                           | 285.55                    | 0.05 ↑  |
| НОМОС 6в                            | 272.72                    | -0.50 ↓ |
| ВикторияФ                           | 240.75                    | 0.00 ↑  |
| МаксиГ 01                           | 206.47                    | -0.10 ↓ |
| Синергия-1                          | 200.38                    | -0.10 ↓ |

#### Лидеры роста/падения

| Рост, % |            | Падение, % |
|---------|------------|------------|
| 5.00    | Югтранзит  |            |
| 2.90    | СТИНфин-01 |            |
| 2.06    | Югтранзит2 |            |
| 1.00    | МИА-1об    |            |
| 1.00    | ПраймДон-1 |            |
|         | СЗТелек2об | -2.00      |
|         | УралСвзИн6 | -1.60      |
|         | ЭйрЮнион01 | -1.55      |
|         | Метзавод   | -0.90      |
|         | НовЧерем 2 | -0.75      |

► **Us-treasuries.** Внешний долговой рынок замер в преддверии результатов заседания Комитета по открытым рынкам. Решение по ставке и официальный комментарий участники рынка увидят только поздно вечером. Сегодня же инвесторы, скорее всего, предпочтут воздержаться от резких движений. Сегодня будет опубликована финальная оценка ВВП США за I квартал 2006 года. По прогнозам ВВП будет пересмотрен в сторону повышения - +5,5% с +5,3%.

► Доходности us-treasuries вчера выросли. Аукцион по выпуску 5-летних UST показал смешанные результаты. Доля непрямых заявок (indirect bidders), среди которых в основном иностранные центральные банки, составила всего 18,1% по сравнению со среднегодовым значением 23,8%, что является самым низким значением с июня 2003 года. С утра 2-хлетние облигации торгуются на уровне 5,28% годовых (+5 б.п.), 5-летние - 5,22% (+3 б.п.) Доходности 10-летних us-treasuries составляют 5,24% (+4 б.п.), 30-летних - 5,28% (+5 б.п.)

► Конъюнктура emerging markets заметно улучшилась, несмотря на нервозность, связанную с заседанием ФРС. Поддержку рынку оказало вышедшее в «смутное время» решение агентства Fitch повысить рейтинги Бразилии. Долгосрочные кредитные рейтинги страны по обязательствам в иностранной и национальной валютах были повышены с «BB-» до «BB». Краткосрочный рейтинг был подтвержден на уровне «B». Прогноз по рейтингам - стабильный. Таким образом через 4 месяца после S&P Fitch также присвоило Бразилии рейтинг на 2 ступени ниже инвестиционного. Повышение пришло как нельзя вовремя. EMBI+ Brazil вырос на 0,41%, EMBI+ Brazil спрэд сузился на 9 б.п. до 260 б.п. Повышение рейтинга Бразилии и жесткие меры Турции, принятые с целью остановить обвал национальной валюты, оказали поддержку в целом всему рынку EM. Индекс еврооблигаций развивающихся стран EMBI+ вырос на 0,36%, EMBI+ спрэд сузился на 9 б.п. до 229 б.п. Еврооблигации одного из лидеров падения прошлой недели, Турции, уверенно двинулись вверх. EMBI+ Turkey вырос на 0,67%, EMBI+ Turkey спрэд сузился на 14 б.п. до 314 б.п.

► В российском сегменте, который последнюю неделю более сдержанно реагировал на общий негатив рынка, рост также не был столь бурным. EMBI+ Russia вырос на 0,02%, EMBI+ Russia спрэд сузился на 4 б.п. до 126 б.п. С утра еврооблигации «Россия-30» торгуются на уровнях 105,5/105,625, доходность к погашению составляет 6,51% годовых, спрэд к UST-10 - 127 б.п.

► Ключевое событие июня - официальный пресс-релиз, следующий за решением ФРС, содержание которого задаст направление рынку до начала августа. Учитывая многочисленные «антиинфляционные» высказывания представителей федерального резерва, начиная с председателя Бена Бернанке, и декларируемую политику, направленную на информационную прозрачность, смягчение тона пресс-релиза было бы слишком неожиданным поворотом. Как показывают фьючерсы на ставку fed funds, вероятность повышения учетной ставки на 25 б.п. в августе оценивается рынком в 86%.

Весьма вероятным представляется вариант, в котором ФРС оставит формулировки практически неизменными. Тот факт, что темпы роста становятся более умеренными, вероятно, будет отмечен. Основной же интерес представляют комментарии по инфляции. На майском заседании было указано, что дальнейшее ужесточение монетарной политики все еще может понадобиться для борьбы с инфляционными рисками. При этом Комитет подчеркнул, что степень и время какого-либо ужесточения будут в значительной мере зависеть от поступающих экономических данных. Подобная формулировка была весьма удобна тогда, и она также удобна сейчас, так как развязывает руки ФРС для любых дальнейших действий. В этом случае вплоть до августа рынок ждет достойное продолжение ситуации, которую можно было наблюдать с течением последних полутора месяцев - нервные волатильные торги и резкая реакция на макростатистику США.

Спрэды EMBI+ и EMBI+Россия, б.п.

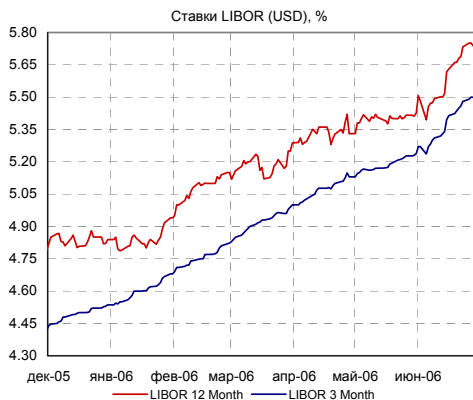
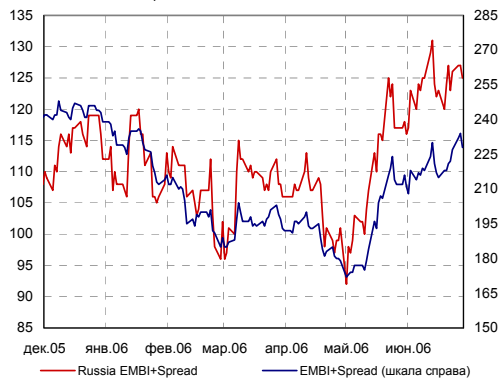

Спрэд рублевых облигаций к еврооблигациям, б.п.

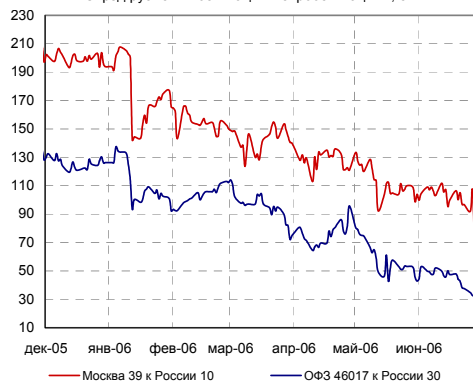

## НОВОСТИ ДОЛГОВОГО РЫНКА

- ▶ **АВРОРА.** Размещение дебютного выпуска облигаций НПО «АВРОРА» запланировано на 30 июня 2006 года. Объем выпуска составит 100 млн. руб.
- ▶ **Судостроительный банк.** Размещение облигаций 1-й серии ООО «Судостроительный банк» запланировано на 6 июля 2006 года. Планируемый объем выпуска – 1,5 млрд. руб. Срок обращения – 3 года.
- ▶ **Перекресток.** Совет директоров ЗАО «ТД «Перекресток» определил ставки 3-го и 4-го купонов 1-й серии облигаций в размере 8,15% годовых. Объем выпуска составляет 1,5 млрд. рублей.
- ▶ **УК ГидроОГК.** 5 июля 2006 года состоится размещение ОАО «ГидроОГК». Предполагаемый объем выпуска составляет 5 млрд. руб.
- ▶ **НСММЗ.** Совет директоров ЗАО "Нижнесергинский метизно-металлургический завод" принял решение о заключении договора на приобретение 225,787 тыс. облигаций 1-й серии, что составляет 22,58% от общего объема выпуска. В конце мая 2006 года НСММЗ досрочно выкупил 689,621 тыс. облигаций, что составляет 68,96% от общего объема займа. После выкупа 22,58% ценных бумаг в обращении останется 8,46% общего объема выпуска. Трехлетний выпуск объемом 1 млрд. руб. был размещен 23 мая 2005 года. Организатором выпуска выступила ИК «Тройка Диалог».
- ▶ **Калужская область.** Калужская область планирует разместить в 2006 году облигации на сумму 1,3 млрд. руб. Предполагается амортизационная структура погашения данного выпуска.

## КРЕДИТНЫЕ РЕЙТИНГИ

- ▶ **Бразилия.** Рейтинговое агентство Fitch приняло решение повысить кредитные рейтинги Бразилии. Долгосрочные кредитные рейтинги страны по обязательствам в иностранной и национальной валютах были повышены на 1 ступень с «BB-» до «BB». Краткосрочный рейтинг был подтвержден на уровне «B». Прогноз по рейтингам – стабильный.

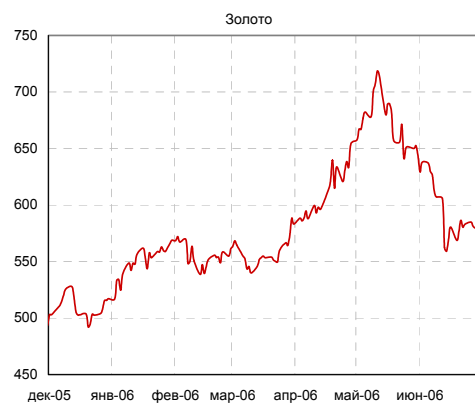
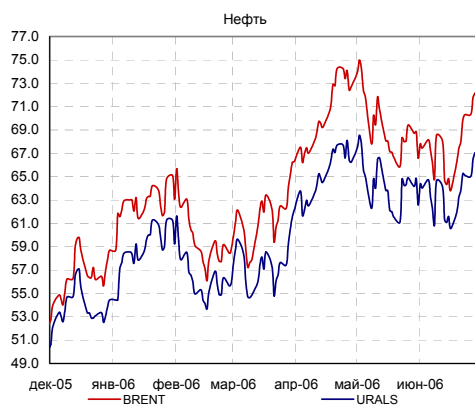
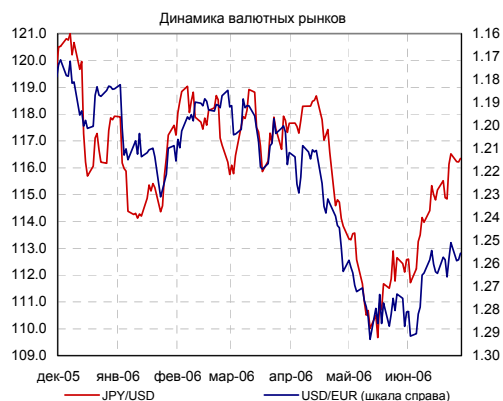
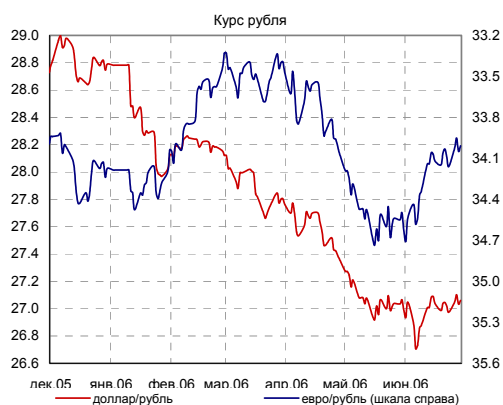

## КАЛЕНДАРЬ СОБЫТИЙ НА ДОЛГОВОМ РЫНКЕ

|          |   |
|----------|---|
| СЕГОДНЯ  | Очередное заседание комиссии FOMC. Рассмотрение вопроса об изменении учетной ставки |
| 4 июл 06 | Выходной день в США (День Независимости)  |
| 7 июл 06 | Начало саммита "G-8" в Санкт-Петербурге (продлится до 13.07.2006)                   |

## КАЛЕНДАРЬ ПЕРВИЧНОГО РЫНКА

| Дата      | Эмитент, серия выпуска   | Объем, млн. | Срок обращения |
|-----------|--------------------------|-------------|----------------|
| СЕГОДНЯ   | Тулльская область, 31001 | 1 500       | 3 года         |
| 30 июл 06 | АВРОРА, 01               | 100         | 2 года         |
| 3 июл 06  | Абсолют банк, 02         | 1 000       | 2 года         |
| 4 июл 06  | Золото Селигдара, 01     | 300         | 5 лет          |
| 4 июл 06  | Аптечная сеть 36,6, 01   | 3 000       | 3 года/ 2 года |
| 6 июл 06  | УБРИР-финанс, 02         | 1 000       | 3 года         |

## СТАТИСТИКА США

| Дата      | Показатель  | Посл. период | Ожидаемое значение | Прошрое значение | Фактическое значение |
|-----------|---|--------------|--------------------|------------------|----------------------|
| 14 июл 06 | Инфляция, без учета цен на энергоносители и продовольствие (core CPI) | май.06       | 0.20%              | 0.30%            | 0.30%                |
| 15 июл 06 | Счет движения капитала (Capital Net Flow), млрд. долл.                | апр.06       |                    | 70.40            | 46.7                 |
| 15 июл 06 | Индекс промышленного производства                                     | май.06       | 0.20%              | 0.80%            | -0.10%               |
| 16 июл 06 | Дефицит счета текущих операций (Current-account deficit), сальдо      | 1 кв. 05     | 222.00             | 224.88           | 208.70               |
| 26 июл 06 | Статистика продаж новых домов (New Home sales), %                     | май.06       | 1 150.0            | 1 180.0          | 1 234.0              |
| 27 июл 06 | Индекс потребительской уверенности (Consumer confidence index)        | июн.06       | 103.50             | 104.70           | 105.70               |
| СЕГОДНЯ   | Финальная оценка ВВП (GDP-final)                                      | 1 кв.06      | 5.50%              | 5.30%            |                      |
| СЕГОДНЯ   | Прибыли корпораций (revised)  | 1 кв.06      |                    |                  |                      |
| 30 июл 06 | Индекс потребительских расходов (PCE core)                            | май.06       |                    | 0.20%            |                      |
| 7 июл 06  | Статистика рынка труда - Число новых рабочих мест (Non-farm payrolls) | июн.06       |                    | 75 000           |                      |
| 7 июл 06  | Статистика рынка труда - Уровень безработицы (Unemployment)           | июн.06       |                    | 4.60%            |                      |
| 12 июл 06 | Торговый баланс (сальдо, млрд. долл. )                                | май.06       |                    | -62.43           |                      |



Металлургия и горно-рудный сектор

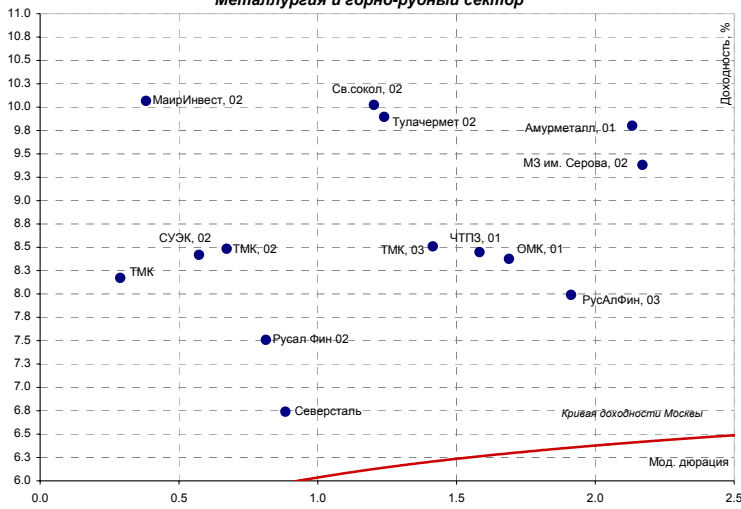

Машиностроение и транспорт

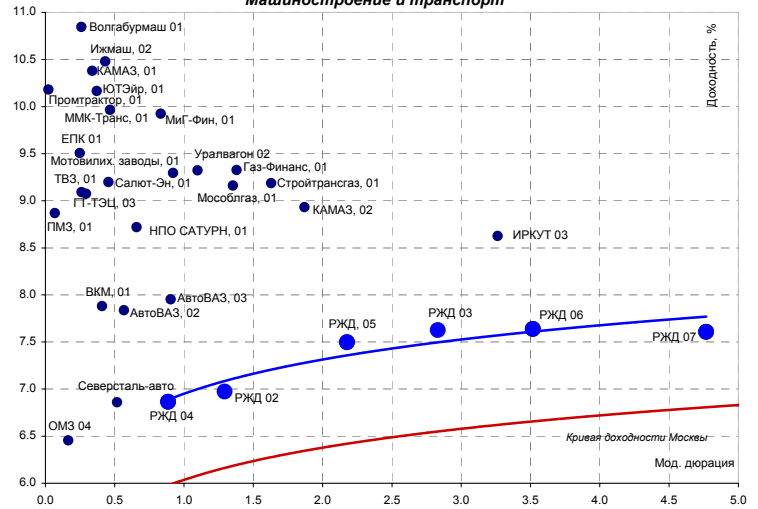

Легкая, пищевая промышленность и АПК

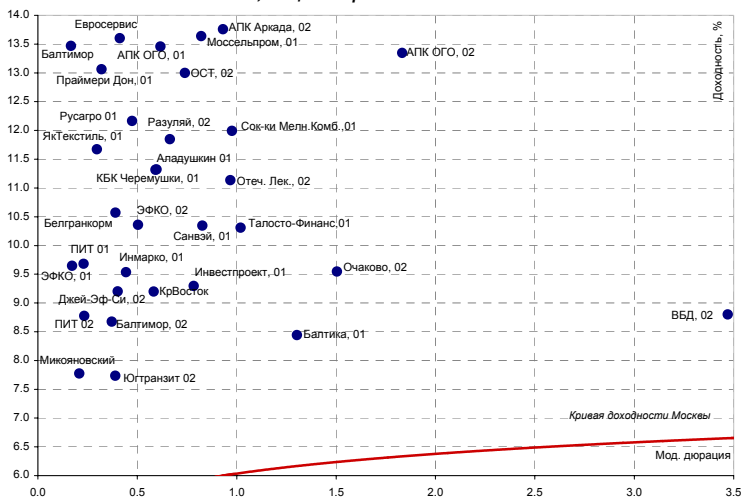

Розничная торговля

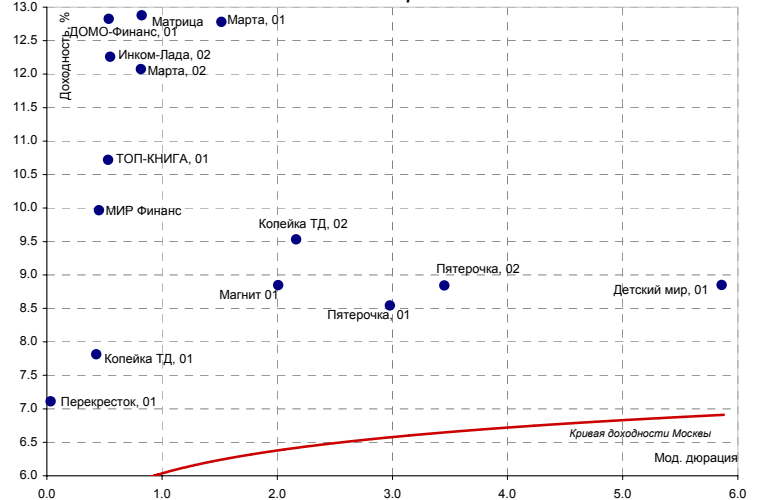

Строительный сектор

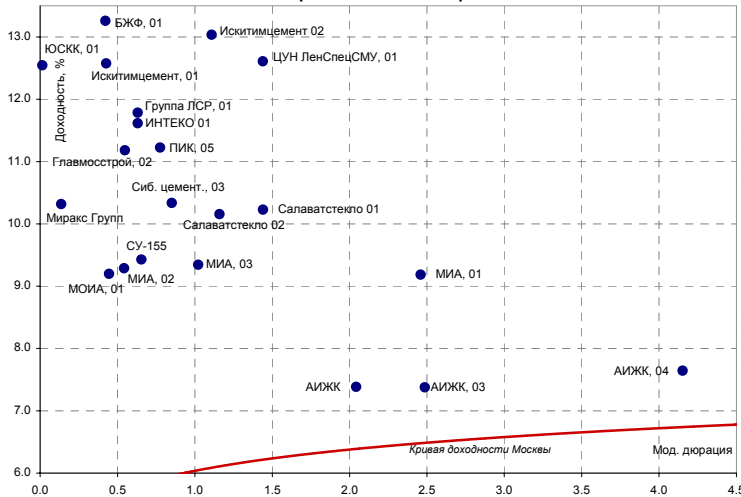

Финансовый сектор

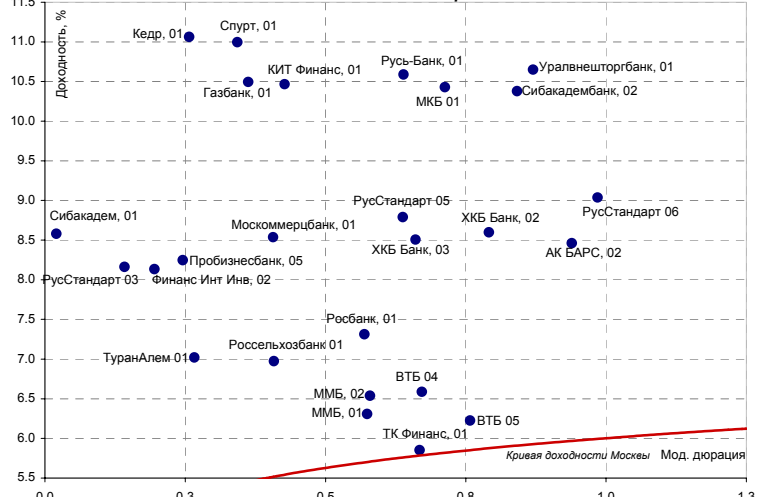

Источники: REUTERS, расчеты Банка Москвы

Кривая доходности российских еврооблигаций

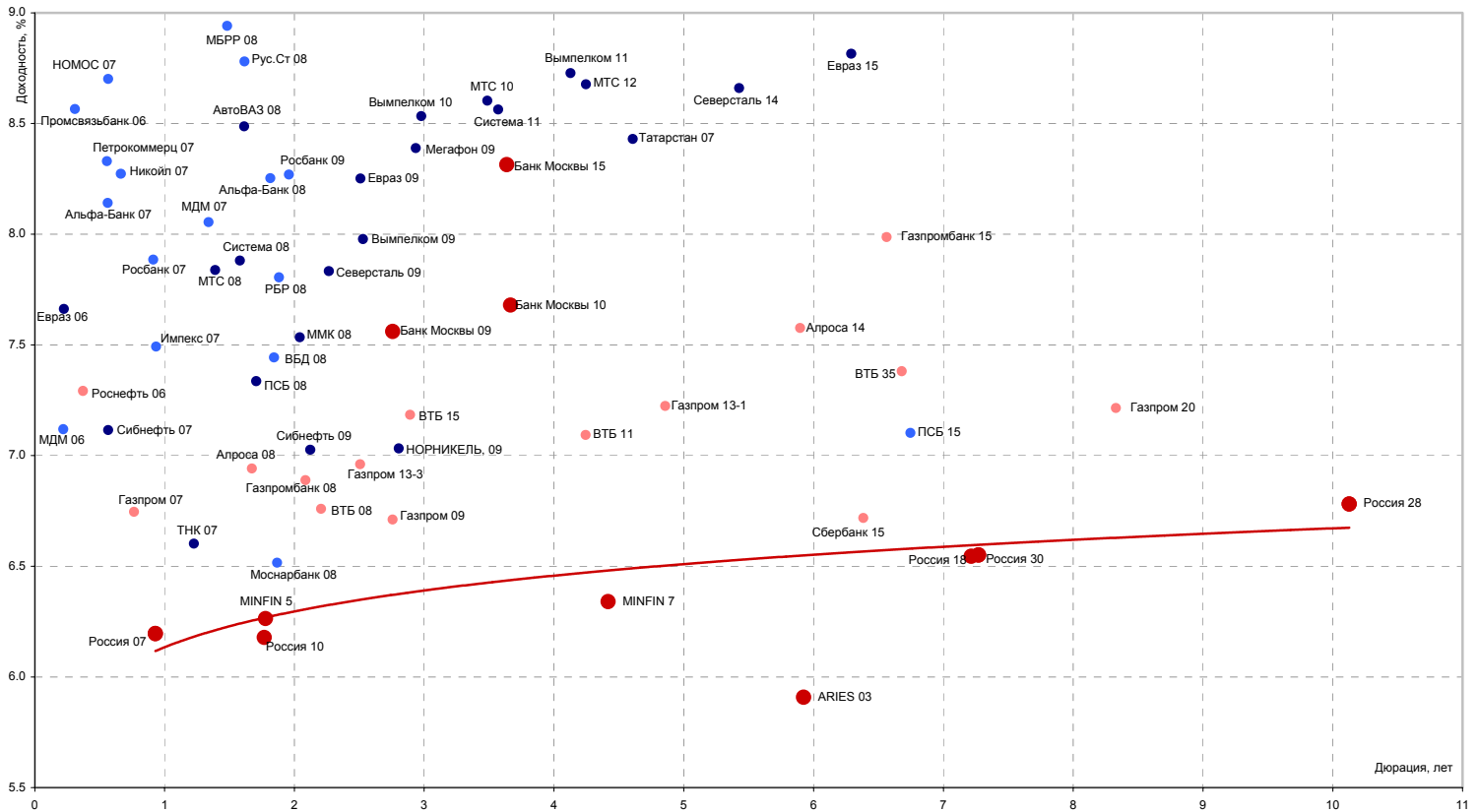

Кривые доходности emerging markets

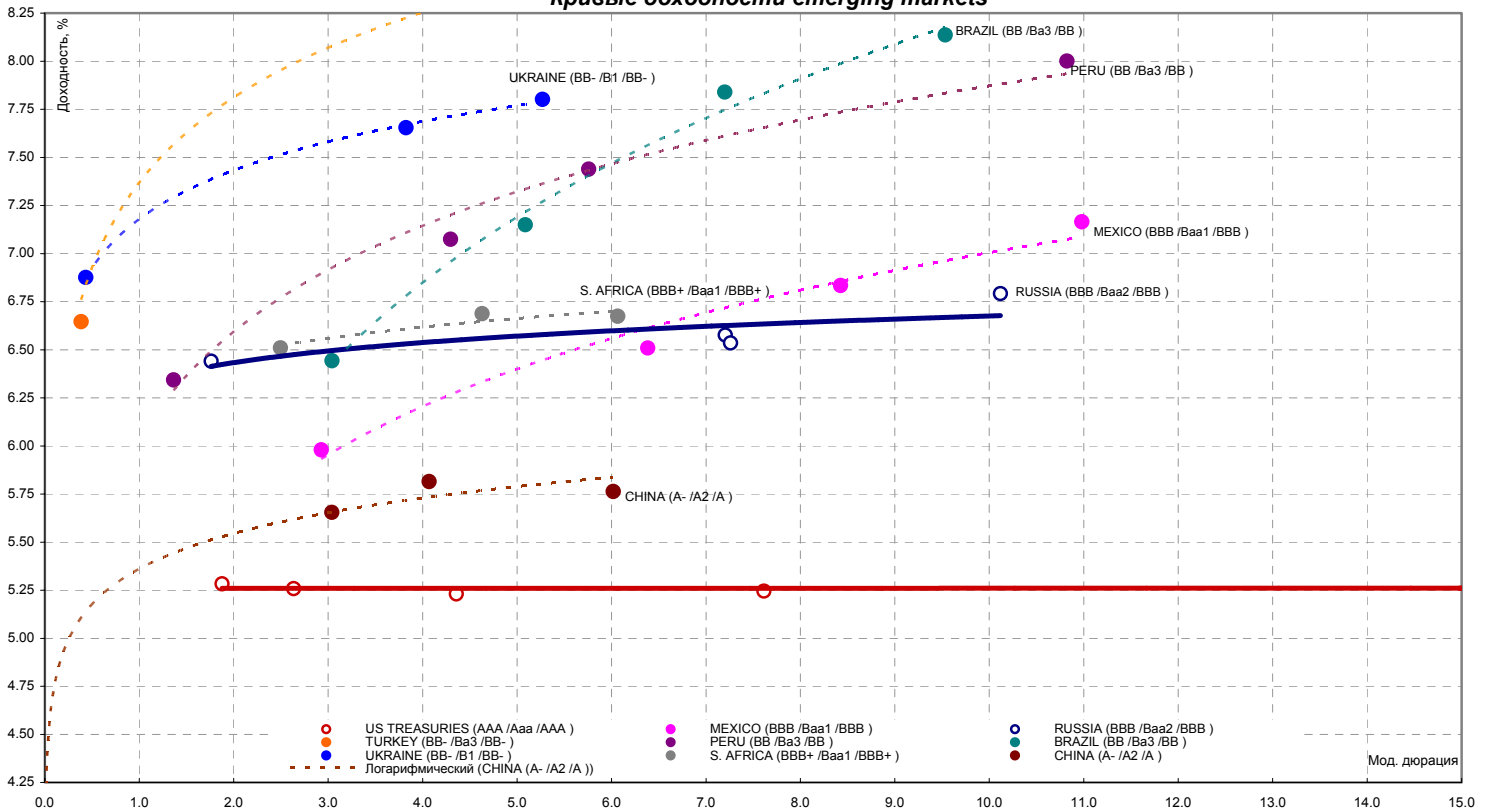

Источники: REUTERS

| ЭМИТЕНТЫ   | ОБЪЕМЫ              |                     | ПОГАШЕНИЕ/ ВЫКУП |            |            | ЦЕНА                 |         | ИЗМЕНЕНИЕ,% |       |        | ДОХОДНОСТЬ,% |       |         | ДЮРАЦИЯ  |          |           |          |
|--|---------------------|---------------------|------------------|------------|------------|----------------------|---------|-------------|-------|--------|--------------|-------|---------|----------|----------|-----------|----------|
|  | Оборот<br>млн. руб. | Объем,<br>млн. руб. | Купон,%          | Погашение  | Оферта     | Дней до<br>погашения | Покупка | Продажа     | день  | неделя | месяц        | НКД   | Текущая | К погаш. | К оферте | Дюр. лет. | Мод. дюр |
| <b>Итоги торгов государственными облигациями</b> |                     |                     |                  |            |            |                      |         |             |       |        |              |       |         |          |          |           |          |
| ОБР 02   | 9.9                 | -                   | -                | 23.06.2009 | 15.09.2006 | 1091                 | 98.93   | 99.00       | 0.03  | 0.00   | 0.52         | -     | -       | 0.35     | 4.89     | 0.22      | 0.21     |
| ОБР 03   | 4.9                 | -                   | -                | 22.09.2009 | 15.12.2006 | 1182                 | 97.57   | 97.74       | -0.11 | -0.02  | 0.50         | -     | -       | 0.73     | 5.22     | 0.47      | 0.44     |
| ОФЗ 25057  | 1.5                 | 40817               | 7.40             | 20.01.2010 | -          | 1302                 | 103.28  | 103.45      | -0.21 | -0.05  | -0.62        | 12.77 | 7.16    | 6.52     | -        | 3.14      | 2.95     |
| ОФЗ 25058  | 13.5                | 40655               | 6.30             | 30.04.2008 | -          | 672                  | 100.35  | 100.37      | -0.05 | -0.02  | 0.46         | 9.67  | 6.28    | 6.24     | -        | 1.74      | 1.63     |
| ОФЗ 25059  | 0.3                 | 8985                | 6.10             | 19.01.2011 | -          | 1666                 | 98.30   | 98.47       | -0.02 | 0.00   | 0.11         | 10.53 | 6.19    | 6.65     | -        | 3.97      | 3.72     |
| ОФЗ 25060  | 0.0                 | 14898               | 5.80             | 29.04.2009 | -          | 1036                 | 98.30   | 98.60       | 0.00  | 0.15   | 0.46         | 8.90  | 5.89    | 6.53     | -        | 2.61      | 2.45     |
| ОФЗ 26198  | 23.6                | 42117               | 6.00             | 02.11.2012 | -          | 2319                 | 95.40   | 95.50       | -0.10 | -0.01  | 0.35         | 38.79 | 6.29    | 6.91     | -        | 5.24      | 4.90     |
| ОФЗ 27019  | 0.0                 | 8800                | 10.00            | 18.07.2007 | -          | 385                  | 0.00    | 105.20      | 0.00  | 0.00   | -0.66        | 44.11 | 9.57    | 5.67     | -        | 0.99      | 0.93     |
| ОФЗ 27020  | 0.0                 | 8800                | 10.00            | 08.08.2007 | -          | 406                  | 0.00    | 105.35      | 0.00  | 0.00   | -0.19        | 38.36 | 9.54    | 5.56     | -        | 1.04      | 0.99     |
| ОФЗ 27025  | 0.1                 | 25806               | 7.00             | 13.06.2007 | -          | 350                  | 100.70  | 100.88      | -0.15 | 0.20   | -0.15        | 2.68  | 6.96    | 5.97     | -        | 0.93      | 0.88     |
| ОФЗ 27026  | 0.0                 | 16000               | 7.50             | 11.03.2009 | -          | 987                  | 0.00    | 101.30      | 0.10  | -0.10  | -0.69        | 2.88  | 7.40    | 6.36     | -        | 2.48      | 2.33     |
| ОФЗ 45001  | 0.0                 | 18904               | 10.00            | 15.11.2006 | -          | 140                  | 0.00    | 102.08      | 0.00  | -0.25  | 0.00         | 2.88  | 9.79    | 4.51     | -        | 0.38      | 0.36     |
| ОФЗ 45002  | 0.0                 | 2760                | 10.00            | 02.08.2006 | -          | 35                   | 0.00    | 100.70      | 0.07  | -0.12  | -0.49        | 12.08 | 9.93    | 2.08     | -        | 0.10      | 0.09     |
| ОФЗ 46001  | 29.0                | 60000               | 10.00            | 10.09.2008 | -          | 805                  | 105.46  | 105.54      | -0.07 | -0.02  | -0.02        | 3.84  | 9.48    | 6.17     | -        | 1.37      | 1.29     |
| ОФЗ 46002  | 84.5                | 62000               | 10.00            | 08.08.2012 | -          | 2233                 | 109.40  | 109.45      | -0.13 | -0.08  | -0.52        | 36.44 | 9.14    | 6.64     | -        | 4.28      | 4.02     |
| ОФЗ 46003  | 61.8                | 37298               | 10.00            | 14.07.2010 | -          | 1477                 | 111.30  | 111.38      | -0.09 | 0.16   | 0.20         | 44.11 | 8.98    | 6.48     | -        | 2.98      | 2.80     |
| ОФЗ 46005  | 0.0                 | 27477               | 0.00             | 09.01.2019 | -          | 4578                 | 42.34   | 44.37       | 0.00  | 0.22   | -0.33        | 0.00  | 0.00    | 7.04     | -        | 11.83     | 11.05    |
| ОФЗ 46014  | 8.8                 | 58290               | 10.00            | 29.08.2018 | -          | 4445                 | 107.07  | 108.95      | 1.34  | -0.37  | 0.26         | 28.77 | 9.14    | 6.62     | -        | 5.58      | 5.24     |
| ОФЗ 46017  | 0.0                 | 49967               | 9.00             | 03.08.2016 | -          | 3689                 | 104.90  | 105.00      | 0.00  | -0.05  | 1.64         | 10.36 | 8.57    | 6.86     | -        | 6.80      | 6.37     |
| ОФЗ 46018  | 0.0                 | 40936               | 9.50             | 24.11.2021 | -          | 5628                 | 108.95  | 109.20      | -0.14 | -0.27  | 1.51         | 3.64  | 8.72    | 6.97     | -        | 8.70      | 8.14     |
| ОФЗ 46020  | 61.8                | 7913                | 6.95             | 06.02.2036 | -          | 10815                | 99.00   | 99.20       | 0.00  | 0.30   | 0.49         | 25.32 | 7.01    | 7.09     | -        | 12.50     | 11.68    |
| <b>Всего</b>                                     | <b>237.9</b>        | <b>523574</b>       |                  |            |            |                      |         |             |       |        |              |       |         |          |          |           |          |

Источники: REUTERS, расчеты Банка Москвы

| ЭМИТЕНТЫ  | ОБЪЕМЫ              |                     | ПОГАШЕНИЕ/ ВЫКУП |            |        | ЦЕНА                 |         | ИЗМЕНЕНИЕ,% |       |        | ДОХОДНОСТЬ,% |       |         | ДЮРАЦИЯ  |          |           |          |
|---|---------------------|---------------------|------------------|------------|--------|----------------------|---------|-------------|-------|--------|--------------|-------|---------|----------|----------|-----------|----------|
|   | Оборот<br>млн. руб. | Объем,<br>млн. руб. | Купон,%          | Погашение  | Оферта | Дней до<br>погашения | Покупка | Продажа     | день  | неделя | месяц        | НКД   | Текущая | К погаш. | К оферте | Дюр. лет. | Мод. дюр |
| <b>Итоги торгов муниципальными облигациями</b>  |                     |                     |                  |            |        |                      |         |             |       |        |              |       |         |          |          |           |          |
| Волгоград, 01                                   | 0.52                | 400                 | 10.20            | 17.07.2008 | -      | 750                  | 100.00  | 103.00      | 2.77  | 2.84   | 2.45         | 19.00 | 9.90    | 8.12     | -        | 1.86      | 1.72     |
| Казань, 01                                      | 5.74                | 750                 | 10.50            | 21.07.2006 | -      | 23                   | 100.15  | 100.19      | -0.03 | 0.03   | -0.35        | 19.56 | 10.48   | 7.45     | -        | 0.07      | 0.06     |
| Казань, 02                                      | 0.00                | 1000                | 10.00            | 11.04.2007 | -      | 287                  | 101.43  | 101.55      | 0.00  | 0.06   | -0.32        | 18.63 | 9.84    | 7.25     | -        | 0.54      | 0.51     |
| Красноярск, 02                                  | 0.00                | 630                 | 12.50            | 27.10.2006 | -      | 121                  | 101.50  | 101.80      | 0.00  | -0.05  | -0.84        | 21.58 | 12.29   | 7.32     | -        | 0.32      | 0.30     |
| Красноярск, 05                                  | 2.00                | 1000                | 6.19             | 18.10.2008 | -      | 843                  | 100.00  | 100.05      | -0.10 | 0.04   | 0.32         | 12.04 | 6.19    | 7.87     | -        | 2.14      | 1.98     |
| Новосибирск, 02                                 | 8.34                | 1500                | 12.00            | 07.12.2006 | -      | 162                  | 101.61  | 101.99      | 0.18  | -0.32  | -0.82        | 7.23  | 11.77   | 7.62     | -        | 0.44      | 0.41     |
| Новосибирск, 03                                 | 3.14                | 1000                | 13.00            | 14.07.2009 | -      | 1112                 | 111.80  | 112.25      | -0.18 | -0.57  | -0.34        | 60.55 | 11.56   | 7.82     | -        | 2.51      | 2.32     |
| Томск, 01                                       | 0.00                | 300                 | 12.00            | 22.11.2007 | -      | 512                  | 100.00  | 104.00      | 0.00  | -0.20  | 0.00         | 7.82  | 11.61   | 8.09     | -        | 0.82      | 0.76     |
| Уфа, 03   | 0.00                | 400                 | 10.03            | 18.07.2006 | -      | 20                   | 100.10  | 100.25      | 0.00  | -0.05  | -0.20        | 44.50 | 10.01   | 6.09     | -        | 0.05      | 0.05     |
| Уфа, 04   | 23.35               | 500                 | 10.03            | 03.06.2008 | -      | 706                  | 100.00  | 103.95      | -0.19 | -0.14  | 0.19         | 6.04  | 9.66    | 8.02     | -        | 1.80      | 1.67     |
| <b>Итоги торгов субфедеральными облигациями</b> |                     |                     |                  |            |        |                      |         |             |       |        |              |       |         |          |          |           |          |
| Башкортостан, 04                                | 0.00                | 500                 | 8.02             | 13.09.2007 | -      | 442                  | 0.00    | 0.00        | 0.00  | 0.40   | 0.10         | 22.85 | 7.90    | 6.81     | -        | 1.15      | 1.08     |
| Белгородская обл., 04                           | 0.00                | 320                 | 14.00            | 29.04.2008 | -      | 671                  | 0.00    | 110.00      | 0.00  | -0.18  | 0.90         | 23.01 | 12.67   | 7.64     | -        | 1.66      | 1.54     |
| Белгородская обл, 31001                         | 0.00                | 2000                | 8.38             | 10.11.2010 | -      | 1596                 | 101.60  | 102.00      | 0.00  | 0.05   | 0.05         | 9.64  | 8.24    | 8.17     | -        | 3.68      | 3.40     |
| Волгоградская обл., 01                          | 0.00                | 600                 | 11.99            | 11.06.2009 | -      | 1079                 | 105.50  | 106.00      | 0.00  | 0.00   | -0.74        | 4.27  | 11.35   | 8.35     | -        | 1.83      | 1.69     |
| Волгоградская обл. 35001                        | 0.00                | 700                 | 12.00            | 17.06.2010 | -      | 1450                 | 106.35  | 106.45      | 0.00  | 0.00   | -1.02        | 1.97  | 11.28   | 8.45     | -        | 2.21      | 2.04     |
| Воронежская обл. 01                             | 0.00                | 600                 | 13.00            | 15.12.2007 | -      | 535                  | 107.25  | 107.49      | 0.00  | -0.23  | -1.40        | 4.99  | 12.08   | 7.66     | -        | 1.36      | 1.26     |
| Воронежская обл. 02                             | 1.14                | 500                 | 13.00            | 18.06.2009 | -      | 1086                 | 112.90  | 113.40      | 1.92  | -3.61  | 0.57         | 4.27  | 11.41   | 7.21     | -        | 2.59      | 2.42     |
| Иркутская обл., 01                              | 0.00                | 700                 | 10.50            | 22.07.2007 | -      | 389                  | 101.22  | 101.49      | 0.00  | -0.06  | 0.96         | 32.42 | 10.36   | 7.78     | -        | 0.53      | 0.49     |
| Иркутская обл., 02                              | 0.82                | 750                 | 10.00            | 07.09.2006 | -      | 71                   | 100.40  | 100.65      | -0.20 | 0.08   | -0.38        | 3.62  | 9.96    | 7.86     | -        | 0.19      | 0.18     |
| Иркутская обл. 31001                            | 0.00                | 1500                | 10.00            | 17.12.2009 | -      | 1268                 | 102.17  | 102.60      | 0.00  | -0.15  | -0.58        | 1.45  | 9.77    | 8.16     | -        | 1.82      | 1.69     |
| Иркутская обл, 31002                            | 0.50                | 900                 | 8.50             | 23.10.2008 | -      | 848                  | 100.00  | 100.40      | -0.20 | 0.10   | -0.35        | 14.67 | 8.48    | 8.00     | -        | 1.25      | 1.15     |
| Калужская обл., 01                              | 0.00                | 300                 | 10.00            | 24.12.2007 | -      | 544                  | 100.00  | 102.60      | 0.00  | 0.00   | 0.00         | 1.10  | 9.77    | 7.75     | -        | 1.42      | 1.32     |
| Кировская обл, 01                               | 0.00                | 400                 | 8.39             | 22.12.2008 | -      | 908                  | 100.40  | 101.05      | 0.00  | -0.05  | 0.10         | 1.38  | 8.32    | 7.97     | -        | 1.41      | 1.31     |
| Коми, 05  | 0.31                | 500                 | 14.00            | 24.12.2007 | -      | 544                  | 108.00  | 108.45      | -1.19 | 0.00   | -1.21        | 1.53  | 12.96   | 7.83     | -        | 1.38      | 1.28     |
| Коми, 06  | 0.20                | 700                 | 14.00            | 14.10.2010 | -      | 1569                 | 115.00  | 117.50      | -0.17 | 2.24   | -2.39        | 28.77 | 11.92   | 7.56     | -        | 3.42      | 3.18     |
| Коми, 07  | 2.68                | 1000                | 12.00            | 22.11.2013 | -      | 2704                 | 106.45  | 106.98      | 0.52  | 0.29   | 0.18         | 11.84 | 11.21   | 8.08     | -        | 5.16      | 4.77     |
| Коми, 08  | 0.00                | 1000                | 9.00             | 03.12.2015 | -      | 3445                 | 95.00   | 98.99       | 0.00  | 0.52   | 0.00         | 28.11 | 9.23    | 8.09     | -        | 6.22      | 5.76     |
| Костромская обл., 04                            | 3.70                | 800                 | 12.00            | 11.03.2008 | -      | 622                  | 105.80  | 106.50      | -0.28 | -0.23  | -0.71        | 4.93  | 11.34   | 7.99     | -        | 1.57      | 1.45     |
| Красноярский край, 02                           | 0.00                | 1500                | 10.95            | 26.10.2006 | -      | 120                  | 101.00  | 101.30      | 0.00  | -0.10  | -0.44        | 19.20 | 10.81   | 7.08     | -        | 0.32      | 0.30     |
| Красноярский кр, 34003                          | 0.99                | 3000                | 7.00             | 01.10.2008 | -      | 826                  | 98.75   | 99.19       | 0.29  | -0.10  | -0.12        | 16.11 | 7.06    | 7.35     | -        | 1.66      | 1.54     |
| Краснодарский край, 01                          | 0.00                | 1000                | 10.00            | 15.05.2007 | -      | 321                  | 101.92  | 102.10      | 0.00  | 0.00   | -0.54        | 11.78 | 9.78    | 7.49     | -        | 0.86      | 0.80     |
| Ленинградская обл., 02                          | 215.43              | 800                 | 14.01            | 08.12.2010 | -      | 1624                 | 120.51  | 124.00      | -0.01 | -0.32  | -1.56        | 4.99  | 11.30   | 7.70     | -        | 3.56      | 3.30     |
| Ленинградская обл. 03                           | 0.00                | 1300                | 13.50            | 05.12.2014 | -      | 3082                 | 120.00  | 139.00      | 0.00  | 4.71   | -0.74        | 4.44  | 10.79   | 8.27     | -        | 5.76      | 5.32     |
| Московская обл., 03                             | 0.00                | 1000                | 11.00            | 19.08.2007 | -      | 417                  | 104.45  | 104.90      | 0.00  | -0.48  | 0.29         | 38.88 | 10.52   | 6.89     | -        | 1.07      | 1.00     |
| Московская обл., 05                             | 0.00                | 12000               | 10.00            | 30.03.2010 | -      | 1371                 | 106.10  | 106.50      | 0.00  | -0.19  | 0.29         | 17.47 | 9.39    | 7.58     | -        | 2.54      | 2.36     |
| Московская обл., 04                             | 0.00                | 9600                | 11.00            | 21.04.2009 | -      | 1028                 | 109.25  | 109.70      | 0.00  | 0.02   | -0.09        | 19.29 | 10.05   | 7.46     | -        | 2.44      | 2.27     |
| Московская обл., 06                             | 35.05               | 12000               | 9.00             | 19.04.2011 | -      | 1756                 | 105.25  | 105.45      | 0.10  | -0.51  | 0.85         | 15.78 | 8.55    | 7.80     | -        | 3.98      | 3.69     |
| Нижегородская обл. 01                           | 0.00                | 1000                | 11.80            | 01.11.2006 | -      | 126                  | 101.01  | 101.50      | 0.00  | 0.05   | -0.82        | 18.10 | 11.77   | 11.52    | -        | 0.34      | 0.30     |
| Нижегородская обл. 02                           | 6.24                | 2500                | 10.24            | 02.11.2008 | -      | 858                  | 103.75  | 104.00      | -0.05 | 1.25   | -0.57        | 15.71 | 9.86    | 7.69     | -        | 1.53      | 1.42     |
| Новосибирская обл.                              | 0.00                | 1500                | 13.50            | 27.07.2006 | -      | 29                   | 100.25  | 100.79      | -0.40 | -0.11  | -0.62        | 22.56 | 13.47   | 10.72    | -        | 0.08      | 0.07     |
| Новосибирская обл. 02                           | 1.34                | 2000                | 13.30            | 29.11.2007 | -      | 519                  | 107.50  | 108.50      | -1.38 | -0.65  | -0.28        | 9.84  | 12.26   | 7.18     | -        | 1.31      | 1.22     |
| Новосибирская обл. 03                           | 0.00                | 2500                | 9.00             | 15.12.2009 | -      | 1266                 | 0.00    | 100.90      | 0.00  | -0.86  | 0.05         | 1.97  | 8.96    | 8.43     | -        | 2.34      | 2.16     |
| Самарская обл., 01                              | 0.00                | 2370                | 12.00            | 04.07.2006 | -      | 6                    | 0.00    | 0.00        | 0.00  | -0.20  | -0.54        | 27.95 | 12.00   | 11.67    | -        | 0.02      | 0.01     |
| Самарская обл., 02                              | 0.00                | 2000                | 6.82             | 09.09.2010 | -      | 1534                 | 97.50   | 97.55       | 0.32  | 1.23   | 0.15         | 2.43  | 6.92    | 7.44     | -        | 3.68      | 3.42     |
| Тверская обл., 02                               | 0.29                | 1000                | 16.90            | 23.11.2006 | -      | 148                  | 103.00  | 104.00      | 1.55  | -0.52  | -1.23        | 15.74 | 16.10   | 4.45     | -        | 0.40      | 0.38     |
| Тверская обл., 03                               | 0.00                | 800                 | 7.95             | 30.11.2008 | -      | 886                  | 99.90   | 100.30      | 0.00  | -0.29  | -0.23        | 5.88  | 7.95    | 8.16     | -        | 2.22      | 2.05     |
| Томская обл., 02                                | 0.00                | 500                 | 11.00            | 27.07.2006 | -      | 29                   | 100.25  | 100.37      | 0.00  | -0.17  | -0.52        | 46.11 | 10.98   | 8.09     | -        | 0.08      | 0.07     |
| Томская обл., 03                                | 0.00                | 600                 | 11.00            | 13.10.2007 | -      | 472                  | 103.70  | 104.18      | 0.00  | -0.14  | -0.38        | 22.90 | 10.58   | 7.05     | -        | 1.22      | 1.14     |
| Томская обл, 34026                              | 0.00                | 900                 | 9.00             | 09.11.2009 | -      | 1230                 | 99.50   | 99.80       | 0.00  | 0.15   | -0.37        | 12.33 | 9.04    | 7.79     | -        | 2.58      | 2.39     |
| Удмуртская респ, 01                             | 36.80               | 1000                | 8.20             | 27.12.2008 | -      | 913                  | 100.30  | 100.70      | -0.01 | 0.00   | 0.00         | 0.22  | 8.15    | 8.07     | -        | 2.31      | 2.14     |
| Хабаровский край, 02                            | 0.00                | 700                 | 10.00            | 05.10.2006 | -      | 99                   | 0.00    | 0.00        | 0.00  | 0.09   | -0.40        | 23.01 | 9.92    | 7.18     | -        | 0.27      | 0.25     |
| Хабаровский край, 06                            | 1.00                | 1000                | 9.00             | 24.11.2009 | -      | 1245                 | 100.20  | 100.34      | 0.02  | -0.20  | 1.08         | 8.63  | 8.97    | 7.89     | -        | 2.28      | 2.11     |
| ХМАО, 02  | 0.00                | 5000                | 12.00            | 27.05.2008 | -      | 699                  | 0.00    | 117.00      | 0.00  | 0.00   | -2.70        | 10.19 | 10.96   | 6.74     | -        | 1.76      | 1.65     |
| Чувашия, 03                                     | 0.00                | 500                 | 9.50             | 13.04.2007 | -      | 289                  | 101.05  | 101.20      | 0.00  | 0.40   | 8.30         | 20.04 | 9.37    | 7.88     | -        | 0.76      | 0.70     |
| Чувашия, 04                                     | 3.29                | 750                 | 12.33            | 27.03.2009 | -      | 1003                 | 110.70  | 112.50      | -2.32 | 1.30   | -0.66        | 31.08 | 11.24   | 8.47     | -        | 2.37      | 2.18     |
| Якутия, 03                                      | 0.00                | 800                 | 12.00            | 17.06.2008 | -      | 720                  | 108.10  | 108.30      | 0.00  | -2.25  | -0.09        | 2.63  | 11.40   | 9.35     | -        | 1.79      | 1.63     |
| Якутия, 05                                      | 0.00                | 2000                | 9.00             | 21.04.2007 | -      | 297                  | 100.42  | 102.00      | 0.00  | 0.05   | -0.32        | 17.01 | 8.92    | 7.43     | -        | 0.78      | 0.73     |
| Якутия, 06                                      | 0.00                | 2000                | 10.00            | 13.05.2010 | -      | 1415                 | 107.40  | 107.70      | 0.00  | 0.23   | 0.09         | 11.23 | 9.28    | 7.52     | -        | 2.82      | 2.62     |
| Якутия, 35001                                   | 0.00                | 2500                | 7.95             | 11.04.2013 | -      | 2479                 | 100.40  | 100.60      | 0.00  | 0.11   | 0.00         | 15.03 | 7.91    | 8.07     | -        | 4.62      | 4.28     |
| ЯНАО, 01  | 0.00                | 1800                | 11.00            | 03.08.2008 | -      | 767                  | 100.00  | 106.00      | 0.00  | 0.08   | -0.42        | 43.10 | 10.38   | 7.05     | -        | 1.88      | 1.75     |
| Ярославская обл., 02                            | 0.00                | 1000                | 13.28            | 03.07.2007 | -      | 370                  | 0.00    | 0.00        | 0.00  | -0.09  | -1.04        | 30.93 | 12.62   | 7.58     | -        | 0.94      | 0.87     |
| Ярославская обл., 03                            | 0.00                | 1000                | 12.00            | 17.11.2006 | -</    |                      |         |             |       |        |              |       |         |          |          |           |          |

| ЭМИТЕНТЫ                  | ОБЪЕМЫ            |                   | ПОГАШЕНИЕ/ ВЫКУП |            |            | ЦЕНА              |         | ИЗМЕНЕНИЕ,% |       |        | ДОХОДНОСТЬ,% |     |         | ДЮРАЦИЯ  |          |           |          |
|---------------------------|-------------------|-------------------|------------------|------------|------------|-------------------|---------|-------------|-------|--------|--------------|-----|---------|----------|----------|-----------|----------|
|                           | Оборот, млн. руб. | Объем, млрд. руб. | Купон,%          | Погашение  | Оферта     | Дней до погашения | Покупка | Продажа     | день  | неделя | месяц        | НКД | Текущая | К погаш. | К оферте | Дюр. лет. | Мод. дюр |
| <b>Нефть и газ</b>        |                   |                   |                  |            |            |                   |         |             |       |        |              |     |         |          |          |           |          |
| ГАЗПРОМ А3                | 0.51              | 10000             | 8.11             | 18.01.2007 | -          | 204               | 101.00  | 101.18      | -0.20 | 0.04   | 0.30         | 35  | 8.03    | 6.35     | -        | 0.54      | 0.51     |
| ГАЗПРОМ А4                | 23.89             | 5000              | 8.22             | 10.02.2010 | -          | 1323              | 101.72  | 101.90      | -0.05 | -0.34  | 0.39         | 30  | 8.07    | 7.77     | -        | 3.12      | 2.90     |
| ГАЗПРОМ А5                | 2.63              | 5000              | 7.58             | 09.10.2007 | -          | 468               | 100.95  | 101.15      | 0.00  | -0.39  | 0.49         | 16  | 7.49    | 6.73     | -        | 1.23      | 1.15     |
| ГАЗПРОМ А6                | 0.10              | 5000              | 7.22             | 06.08.2009 | -          | 1135              | 98.50   | 98.70       | -0.25 | -0.10  | 0.65         | 27  | 7.33    | 7.92     | -        | 2.76      | 2.56     |
| НГК ИТЕРА                 | 0.00              | 2000              | 9.75             | 07.12.2007 | -          | 527               | 101.00  | 101.18      | 0.00  | -0.05  | 0.15         | 6   | 9.64    | 9.11     | -        | 1.38      | 1.26     |
| НОВАТЭК, 01               | 0.00              | 1000              | 9.40             | 30.11.2006 | -          | 155               | 100.25  | 100.95      | 0.02  | 1.14   | 0.25         | 7   | 9.31    | 6.90     | -        | 0.42      | 0.40     |
| РуссНефть, 01             | 11.53             | 7000              | 9.25             | 10.12.2010 | 12.12.2008 | 1626              | 100.15  | 100.25      | 0.10  | -0.67  | 0.40         | 3   | 9.23    | -        | 9.34     | 2.25      | 2.06     |
| Татнефть 03               | 0.00              | 1500              | 12.00            | 01.07.2006 | -          | 3                 | 0.00    | 0.00        | 0.00  | 2.39   | -0.57        | 59  | 11.68   | -        | -        | -         | -        |
| УдмуртНП, 01              | 0.50              | 1500              | 9.50             | 01.09.2008 | 01.12.2006 | 796               | 99.95   | 100.03      | -0.01 | 0.04   | -0.35        | 7   | 9.51    | -        | 10.22    | 0.42      | 0.38     |
| <b>Химия и нефтехимия</b> |                   |                   |                  |            |            |                   |         |             |       |        |              |     |         |          |          |           |          |
| Дорогобуж, 01             | 0.00              | 900               | 9.90             | 11.06.2008 | 13.12.2006 | 714               | 100.30  | 102.15      | 0.00  | 0.05   | 0.76         | 4   | 9.78    | -        | 7.07     | 0.46      | 0.43     |
| Куйбышевгазот-инвест, 02  | 0.00              | 2000              | 8.80             | 04.03.2011 | -          | 1710              | 99.40   | 99.60       | 0.00  | -0.32  | -            | 27  | 8.83    | 9.08     | -        | 3.84      | 3.52     |
| МарийскийНПЗ, 01          | 5.02              | 800               | 12.40            | 16.12.2008 | 19.06.2007 | 902               | 100.25  | 100.34      | -0.10 | -0.06  | -0.27        | 3   | 12.36   | -        | 12.42    | 0.95      | 0.84     |
| НИКОСХИМ, 01              | 0.00              | 750               | 14.00            | 14.12.2006 | -          | 169               | 100.50  | 100.93      | 0.00  | 0.05   | -0.40        | 5   | 13.90   | 12.34    | -        | 0.46      | 0.41     |
| НКНХ, 04                  | 0.10              | 1500              | 9.99             | 26.03.2012 | 02.04.2009 | 2098              | 103.15  | 103.50      | -0.29 | -0.43  | -0.33        | 24  | 9.65    | -        | 8.69     | 2.44      | 2.24     |
| НКНХ-03                   | 0.00              | 2000              | 8.00             | 01.09.2007 | -          | 430               | 0.00    | 0.00        | 0.00  | -      | -0.45        | 4   | 8.00    | 8.24     | -        | 0.66      | 0.61     |
| Нэфис Косметикс, 01       | 0.00              | 400               | 10.50            | 22.04.2007 | -          | 298               | 100.35  | 100.55      | 0.00  | 0.00   | 0.05         | 19  | 10.44   | 9.91     | -        | 0.79      | 0.72     |
| САНОС 02                  | 4.15              | 3000              | 10.00            | 10.11.2009 | 13.11.2007 | 1231              | 103.60  | 103.70      | -0.10 | -0.34  | -0.47        | 12  | 9.65    | 8.93     | -        | 2.92      | 2.68     |
| УХК, 01                   | 0.00              | 500               | 10.00            | 21.01.2011 | 26.01.2007 | 1668              | 0.00    | 0.00        | 0.00  | 0.00   | -0.01        | 17  | 9.99    | -        | 10.08    | 0.56      | 0.51     |
| <b>Электроэнергетика</b>  |                   |                   |                  |            |            |                   |         |             |       |        |              |     |         |          |          |           |          |
| Башкирэнерго, 02          | 5.04              | 500               | 9.50             | 22.02.2007 | -          | 239               | 100.75  | 101.00      | -0.05 | 0.00   | -0.05        | 33  | 9.42    | 8.27     | -        | 0.63      | 0.58     |
| Интегра Финанс, 01        | 0.51              | 2000              | 10.50            | 20.03.2009 | -          | 996               | 100.75  | 101.40      | 0.00  | 0.30   | 2.50         | 28  | 10.36   | 10.13    | -        | 2.38      | 2.16     |
| Ленэнерго, 01             | 5.03              | 3000              | 10.25            | 19.04.2007 | -          | 295               | 100.11  | 100.85      | -0.23 | -0.12  | -0.39        | 19  | 10.20   | 9.78     | -        | 0.78      | 0.71     |
| Магнит, 01                | 0.51              | 1500              | 9.85             | 18.12.2008 | 21.12.2006 | 904               | 101.05  | 101.40      | -0.05 | -0.34  | 0.41         | 2   | 9.74    | -        | 7.37     | 0.48      | 0.45     |
| Мосэнерго, 02             | 29.24             | 5000              | 7.65             | 18.02.2016 | 23.02.2012 | 3522              | 97.00   | 97.50       | -0.41 | -0.86  | -0.63        | 25  | 7.85    | -        | 8.39     | 4.57      | 4.22     |
| Свердловэнерго, 01        | 0.00              | 500               | 11.50            | 01.03.2007 | -          | 246               | 0.00    | 0.00        | 0.00  | 0.00   | -0.56        | 37  | 11.39   | 10.13    | 10.13    | 0.65      | 0.59     |
| Татэнерго, 01             | 10.20             | 1500              | 9.65             | 13.03.2008 | -          | 624               | 101.60  | 102.00      | 0.48  | -0.20  | 0.19         | 27  | 9.46    | 8.54     | -        | 1.58      | 1.45     |
| ФСК ЕЭС 03                | 0.00              | 7000              | 7.10             | 12.12.2008 | -          | 898               | 98.60   | 98.75       | -0.20 | -0.65  | 0.33         | 2   | 7.19    | 7.84     | -        | 2.29      | 2.13     |
| ФСК ЕЭС, 01               | 0.00              | 5000              | 8.80             | 18.12.2007 | -          | 538               | 102.45  | 102.85      | 0.00  | -0.30  | 0.10         | 2   | 8.58    | 7.03     | -        | 1.41      | 1.32     |
| ФСК ЕЭС, 02               | 11.16             | 7000              | 8.25             | 22.06.2010 | -          | 1455              | 101.30  | 102.00      | -0.54 | -0.29  | 0.44         | 0   | 8.13    | 7.96     | -        | 3.48      | 3.22     |
| Якутскэнерго, 01          | 0.00              | 400               | 14.00            | 31.08.2006 | -          | 64                | 0.00    | 102.00      | 0.00  | 0.30   | -0.81        | 45  | 13.82   | 6.22     | -        | 0.18      | 0.17     |
| <b>Связь</b>              |                   |                   |                  |            |            |                   |         |             |       |        |              |     |         |          |          |           |          |
| Волгателеком 03           | 2.94              | 2300              | 8.50             | 30.11.2010 | -          | 1616              | 97.50   | 98.20       | -0.51 | -0.86  | 0.55         | 5   | 8.67    | 9.41     | -        | 3.01      | 2.75     |
| Волгателеком 02           | 26.46             | 3000              | 8.20             | 30.11.2010 | 04.12.2008 | 1616              | 98.02   | 98.15       | 0.20  | -0.40  | 0.00         | 5   | 8.36    | -        | 9.27     | 2.25      | 2.06     |
| Дальсвязь 01              | 0.00              | 1000              | 13.00            | 15.11.2006 | -          | 140               | 101.70  | 101.95      | 0.00  | -0.13  | -0.18        | 15  | 12.77   | 8.09     | -        | 0.38      | 0.36     |
| МГТС 04                   | 0.35              | 1000              | 7.10             | 22.04.2009 | 25.04.2007 | 1029              | 100.22  | 100.60      | -0.07 | 0.28   | 0.05         | 12  | 7.08    | -        | -        | 0.81      | 0.76     |
| МГТС, 05                  | 2.45              | 1500              | 8.30             | 25.05.2010 | 29.05.2007 | 1427              | 101.05  | 101.27      | -0.25 | -0.10  | -0.20        | 7   | 8.21    | -        | 7.21     | 0.90      | 0.84     |
| Мегафон                   | 0.00              | 1500              | 9.28             | 11.04.2007 | -          | 287               | 0.00    | 102.80      | 0.00  | 0.00   | -0.78        | 20  | 9.05    | 6.05     | -        | 0.76      | 0.72     |
| Мегафон, 03               | 0.53              | 3000              | 9.25             | 15.04.2008 | -          | 657               | 0.00    | 103.70      | 0.31  | -0.19  | 0.17         | 18  | 8.95    | 7.37     | -        | 1.67      | 1.56     |
| РТК-ЛИЗИНГ, 04            | 0.00              | 2250              | 8.80             | 08.04.2008 | -          | 39546             | 100.20  | 100.35      | -0.20 | 0.00   | 0.00         | 13  | 8.78    | 8.77     | -        | 1.08      | 0.99     |
| Сибирьтелеком 03          | 5.00              | 1530              | 14.50            | 14.07.2006 | -          | 16                | 100.05  | 100.25      | -0.34 | -0.18  | -0.64        | 66  | 14.50   | 13.60    | -        | 0.04      | 0.04     |
| Сибирьтелеком, 04         | 0.00              | 2000              | 12.50            | 05.07.2007 | -          | 372               | 0.00    | 0.00        | 0.00  | -0.05  | -0.37        | 60  | 12.02   | 8.49     | -        | 0.94      | 0.86     |
| Сибирьтелеком, 05         | 0.00              | 3000              | 9.20             | 25.04.2008 | -          | 667               | 100.50  | 101.40      | -0.10 | -0.17  | -0.34        | 15  | 9.05    | 8.33     | -        | 1.70      | 1.57     |
| Сибирьтелеком, 06         | 0.00              | 2000              | 7.85             | 16.09.2010 | 23.09.2008 | 1541              | 97.90   | 98.20       | 0.00  | -0.22  | -0.25        | 21  | 8.01    | -        | 8.99     | 2.06      | 1.89     |
| СЗ Телеком, 02            | 1.63              | 1500              | 7.50             | 03.10.2007 | -          | 462               | 101.00  | 0.00        | -1.94 | 0.04   | 0.30         | 17  | 7.43    | 6.37     | -        | 0.78      | 0.74     |
| СЗ Телеком, 03            | 0.00              | 3000              | 9.25             | 24.02.2011 | 28.02.2008 | 1702              | 0.00    | 103.50      | 0.00  | 0.00   | -0.05        | 7   | 9.03    | -        | 7.93     | 1.56      | 1.44     |
| СМАРТС, 02                | 0.00              | 500               | 14.00            | 26.06.2007 | 26.12.2006 | 363               | 100.00  | 0.00        | 0.00  | 0.00   | 0.10         | 1   | 13.88   | -        | 12.17    | 0.50      | 0.44     |
| СМАРТС, 03                | 0.70              | 1000              | 14.10            | 29.09.2009 | 03.10.2006 | 1189              | 99.97   | 100.60      | -0.04 | -0.28  | -1.12        | 33  | 14.11   | -        | 13.99    | 0.27      | 0.23     |
| Таттелеком, 03            | 0.00              | 600               | 11.75            | 06.05.2007 | -          | 312               | 102.50  | 102.75      | 0.00  | -0.20  | 0.00         | 16  | 11.38   | 8.02     | -        | 0.81      | 0.75     |
| УРСИ 03                   | 0.02              | 3000              | 14.25            | 18.07.2006 | -          | 20                | 100.30  | 100.40      | -1.57 | -0.11  | -0.49        | 63  | 14.19   | 6.51     | -        | 0.05      | 0.05     |
| УРСИ 04                   | 4.00              | 3000              | 9.99             | 01.11.2007 | -          | 491               | 102.00  | 102.69      | 0.12  | 0.02   | -0.19        | 15  | 9.73    | 7.96     | -        | 1.28      | 1.18     |
| УРСИ 05                   | 0.36              | 2000              | 9.19             | 17.04.2008 | -          | 659               | 100.95  | 101.15      | -0.05 | -0.30  | -0.10        | 17  | 9.10    | 8.75     | -        | 1.68      | 1.54     |
| УРСИ 06                   | 0.00              | 2000              | 8.20             | 17.11.2011 | 20.11.2008 | 1968              | 0.00    | 100.00      | 0.00  | -0.20  | -0.30        | 8   | 8.28    | -        | 8.85     | 2.21      | 2.03     |
| Центртелеком 03           | 0.00              | 2000              | 12.35            | 15.09.2006 | -          | 79                | 100.81  | 100.93      | 0.00  | 0.16   | -0.15        | 35  | 12.20   | 6.23     | -        | 0.22      | 0.20     |
| Центртелеком 04           | 56.34             | 5623              | 13.80            | 21.08.2009 | -          | 1150              | 111.90  | 112.00      | -0.18 | -0.53  | -0.70        | 50  | 12.34   | 9.58     | -        | 2.58      | 2.35     |
| Центральный Телеграф 0    | 0.00              | 500               | 16.00            | 22.08.2006 | -          | 55                | 100.00  | 101.19      | 0.00  | 0.20   | -2.12        | 16  | 15.96   | 14.22    | -        | 0.15      | 0.13     |
| ЮТК, 01                   | 0.00              | 1500              | 14.24            | 14.09.2006 | -          | 78                | 100.83  | 100.88      | 0.00  | -0.10  | -0.69        | 41  | 14.13   | 10.01    | -        | 0.21      | 0.19     |
| ЮТК, 02                   | 7.92              | 1500              | 10.50            | 07.02.2007 | -          | 224               | 100.30  | 100.70      | 0.31  | -0.24  | -0.45        | 40  | 10.45   | 9.85     | -        | 0.59      | 0.54     |
| ЮТК, 03                   | 5.03              | 3500              | 10.90            | 10.10.2009 | 09.10.2007 | 1200              | 100.40  | 101.05      | -0.40 | -0.59  | 0.15         | 24  | 10.85   | -        | 10.72    | 1.21      | 1.09     |
| ЮТК 04                    | 6.14              | 5000              | 10.50            | 09.12.2009 | -          | 1260              | 99.70   | 100.00      | -0.34 | -0.69  | 0.55         | 4   | 10.52   | 10.62    | -        | 1.97      | 1.78     |
| <b>Металлургия</b>        |                   |                   |                  |            |            |                   |         |             |       |        |              |     |         |          |          |           |          |
| Амурметалл, 01            | 0.00              | 1500              | 9.80             | 26.02.2009 | -          | 974               | 100.36  | 100.55      | 0.00  | -0.10  | 0.25         | 32  | 9.75    | 9.80     | -        | 2.34      | 2.13     |
| ИНПРОМ, 02                | 0.00              | 1000              | 12.00            | 15.07.2010 | 26.07.2006 | 1478              | 99.85   | 100.00      | 0.16  | 0.00   | -0.26        | 53  | 11.99   | -        | 11.06    | 0.08      | 0.07     |
| МаурИнвест, 01            | 0.00              | 500               | 12.30            | 03.04.2007 | -          | 279               | 100.20  | 100.50      | 0.00  | -0.50  | -0.10        | 29  | 12.28   | 12.57    | -        | 0.72      | 0.64     |
| Макси-Групп, 01           | 11.32             | 3000              | 11.25            | 12.03.2009 | 13.09.2007 | 988               | 98.35   | 98.50       | -0.10 | -0.31  | -0.30        | 32  | 11.44   | -        | 13.13    | 1.13      | 1.00     |
| МЗ им. Серова, 02         | 0.00              | 2000              | 8.75             | 27.02.2009 | -          | 975               |         |             |       |        |              |     |         |          |          |           |          |

| ЭМИТЕНТЫ                            | ОБЪЕМЫ            |                   | ПОГАШЕНИЕ/ ВЫКУП |            |            | ЦЕНА  | ИЗМЕНЕНИЕ,%       |         |         | ДОХОДНОСТЬ,% |        |       | ДЮРАЦИЯ |         |          |          |           |
|-------------------------------------|-------------------|-------------------|------------------|------------|------------|-------|-------------------|---------|---------|--------------|--------|-------|---------|---------|----------|----------|-----------|
|                                     | Оборот, млн. руб. | Объем, млрд. руб. | Купон,%          | Погашение  | Оферта     |       | Дней до погашения | Покупка | Продажа | день         | неделя | месяц | НКД     | Текущая | К погаш. | К оферте | Дюр. лет. |
| <b>Машиностроение</b>               |                   |                   |                  |            |            |       |                   |         |         |              |        |       |         |         |          |          |           |
| Автоваз, 02                         | 7.73              | 3000              | 9.20             | 13.08.2008 | 14.02.2007 | 777   | 100.80            | 100.90  | -0.10   | 0.05         | -0.27  | 33.52 | 9.12    | -       | 7.84     | 0.61     | 0.57      |
| Автоваз, 03                         | 0.00              | 5000              | 7.80             | 22.06.2010 | 26.06.2007 | 40351 | 0.00              | 100.00  | 0.00    | 0.00         | -0.24  | 0.21  | 7.80    | -       | 7.95     | 0.98     | 0.90      |
| Вагонмаш, 01                        | 1.06              | 300               | 13.50            | 19.06.2008 | -          | 722   | 104.28            | 104.75  | 0.05    | -0.29        | 0.77   | 2.22  | 12.89   | 11.06   | -        | 1.80     | 1.62      |
| ВКМ-Финанс, 01                      | 0.00              | 1000              | 10.25            | 04.06.2008 | 06.12.2006 | 707   | 0.00              | 100.99  | 0.00    | -0.19        | -0.31  | 5.90  | 10.15   | -       | 7.88     | 0.44     | 0.41      |
| Волгабурмаш 01                      | 1.00              | 600               | 11.10            | 08.10.2008 | 11.10.2006 | 833   | 0.00              | 100.24  | 0.00    | 0.07         | -0.20  | 23.42 | 11.10   | -       | 10.85    | 0.29     | 0.26      |
| Газ-Финанс, 01                      | 15.36             | 2000              | 8.49             | 08.02.2011 | 12.02.2008 | 1686  | 99.05             | 99.14   | -0.05   | -0.20        | -0.15  | 31.17 | 8.57    | -       | 9.33     | 1.51     | 1.38      |
| ГТ-ТЭЦ Энерго 03                    | 0.00              | 1500              | 12.04            | 18.04.2008 | 23.10.2006 | 660   | 100.85            | 101.07  | 0.00    | -0.29        | -0.50  | 22.43 | 11.93   | -       | 9.07     | 0.32     | 0.29      |
| ЕПК 01                              | 0.25              | 1000              | 8.75             | 02.10.2008 | 05.10.2006 | 827   | 99.75             | 99.90   | -0.14   | 0.15         | -0.13  | 19.90 | 8.77    | -       | 9.51     | 0.27     | 0.25      |
| ИжАвто, 01                          | 0.00              | 1200              | 10.70            | 14.03.2007 | -          | 259   | 99.20             | 99.29   | 0.00    | -0.10        | 0.00   | 30.78 | 10.77   | 11.98   | -        | 0.68     | 0.61      |
| Ижмаш, 02                           | 1.11              | 1000              | 13.55            | 17.06.2008 | 19.12.2006 | 720   | 101.25            | 101.40  | 0.03    | -0.60        | -0.15  | 2.97  | 13.37   | -       | 10.48    | 0.48     | 0.43      |
| ИРКУТ 03                            | 15.16             | 3250              | 8.74             | 16.09.2010 | -          | 1541  | 100.90            | 101.10  | -0.19   | -0.15        | 0.05   | 23.23 | 8.65    | 8.63    | -        | 3.55     | 3.26      |
| КАМАЗ-Финанс                        | 0.00              | 1200              | 6.00             | 11.11.2006 | -          | 136   | 0.00              | 0.00    | 0.00    | 0.00         | -0.61  | 7.73  | 6.10    | 10.38   | -        | 0.37     | 0.34      |
| КАМАЗ-Финанс, 02                    | 0.00              | 3000              | 8.45             | 17.09.2010 | 19.09.2008 | 1542  | 99.00             | 99.50   | 0.00    | 0.00         | -0.50  | 22.22 | 8.50    | -       | 8.93     | 2.04     | 1.87      |
| Кривоенмаш, 02                      | 3.37              | 500               | 10.40            | 08.07.2008 | 11.07.2006 | 741   | 99.60             | 100.10  | 0.35    | 0.20         | -0.30  | 48.15 | 10.41   | -       | 11.27    | 0.04     | 0.03      |
| ЛОМО, 02                            | 0.35              | 700               | 14.20            | 11.07.2006 | -          | 13    | 99.96             | 100.01  | 0.00    | -0.08        | -0.88  | 65.75 | 14.20   | 13.32   | -        | 0.04     | 0.03      |
| МиГ-Финанс, 01                      | 1.01              | 1000              | 10.50            | 03.06.2009 | 06.06.2007 | 1071  | 100.65            | 100.80  | -0.05   | -0.20        | 0.10   | 6.04  | 10.43   | -       | 9.92     | 0.92     | 0.83      |
| Мотовилих. заводы, 01               | 2.93              | 1500              | 10.00            | 22.01.2009 | 26.07.2007 | 939   | 100.80            | 101.20  | 0.00    | -0.05        | -0.20  | 41.92 | 9.91    | -       | 9.30     | 1.01     | 0.92      |
| ОМЗ 04                              | 0.06              | 900               | 14.25            | 26.02.2009 | 31.08.2006 | 974   | 101.30            | 101.44  | -0.20   | -0.73        | 0.01   | 46.07 | 14.07   | -       | 6.45     | 0.18     | 0.16      |
| ПМЗ, 01                             | 0.00              | 750               | 9.70             | 21.07.2009 | 25.07.2006 | 40015 | 0.00              | 100.30  | 0.00    | 0.00         | -0.08  | 17.01 | 9.70    | -       | 8.87     | 0.07     | 0.07      |
| Промтрактор, 01                     | 0.00              | 1500              | 10.70            | 03.07.2008 | 07.07.2006 | 736   | 0.00              | 0.00    | 0.00    | 0.00         | 0.05   | 51.01 | 10.70   | -       | 10.18    | 0.02     | 0.02      |
| Салют-Энергия, 01                   | 0.00              | 3000              | 10.15            | 25.12.2007 | 26.12.2006 | 545   | 100.25            | 100.45  | 0.00    | 0.00         | 0.01   | 0.28  | 10.10   | -       | 9.20     | 0.50     | 0.45      |
| Сатурн Инвест                       | 0.00              | 500               | 15.00            | 05.08.2006 | -          | 38    | 100.35            | 0.00    | 0.00    | 0.44         | -0.93  | 59.59 | 14.85   | 5.13    | -        | 0.10     | 0.10      |
| НПО САТУРН, 01                      | 0.15              | 1500              | 9.00             | 23.03.2008 | 24.03.2007 | 39530 | 100.20            | 100.35  | 0.00    | 0.02         | 0.30   | 23.67 | 8.97    | -       | 8.72     | 0.72     | 0.66      |
| Северсталь-авто                     | 0.00              | 1500              | 11.25            | 21.01.2010 | 25.01.2007 | 1303  | 0.00              | 0.00    | 0.00    | 0.00         | 0.15   | 47.16 | 10.98   | -       | 6.86     | 0.55     | 0.52      |
| СОК-Автокомп., 01                   | 0.00              | 1100              | 12.32            | 24.04.2008 | 27.10.2006 | 666   | 99.56             | 99.88   | 0.00    | -0.10        | 0.35   | 20.93 | 12.33   | -       | 12.90    | 0.33     | 0.29      |
| Стройтрансгаз, 01                   | 10.11             | 3000              | 9.60             | 25.06.2008 | -          | 728   | 101.05            | 101.25  | -0.20   | 0.05         | 0.05   | 47.87 | 9.50    | 9.19    | -        | 1.78     | 1.63      |
| ТВЗ, 01                             | 0.14              | 750               | 14.60            | 10.10.2006 | -          | 104   | 101.47            | 101.60  | 0.00    | -0.70        | -0.34  | 31.60 | 14.39   | 9.09    | -        | 0.29     | 0.26      |
| Трансмашхолдинг, 01                 | 0.00              | 1500              | 1.00             | 01.12.2007 | -          | 521   | 0.00              | 101.52  | 0.00    | 0.00         | -0.30  | 0.74  | 1.05    | 4.72    | -        | 1.42     | 1.36      |
| Уралвагонзавод, 01                  | 1.01              | 2000              | 13.36            | 30.09.2008 | 03.10.2006 | 825   | 101.15            | 101.29  | 0.15    | -0.09        | -0.64  | 31.11 | 13.19   | -       | 8.11     | 0.27     | 0.25      |
| Уралвагонзавод 02                   | 15.04             | 3000              | 9.35             | 05.10.2010 | 03.10.2007 | 1560  | 100.20            | 100.30  | -0.15   | 0.09         | -0.10  | 21.52 | 9.33    | -       | 9.32     | 1.20     | 1.10      |
| <b>Добывающая промышленность</b>    |                   |                   |                  |            |            |       |                   |         |         |              |        |       |         |         |          |          |           |
| СУЭК, 02                            | 0.00              | 1000              | 8.50             | 15.02.2007 | -          | 232   | 99.90             | 100.50  | 0.00    | -0.09        | 0.02   | 10    | 8.48    | 8.42    | -        | 0.62     | 0.57      |
| Хайленд Голд Финанс, 01             | 0.00              | 750               | 12.00            | 02.04.2008 | 09.10.2006 | 644   | 0.00              | 0.00    | 0.00    | -0.10        | -0.50  | 28    | 12.00   | -       | 12.55    | 0.27     | 0.24      |
| <b>Потребительский сектор и АПК</b> |                   |                   |                  |            |            |       |                   |         |         |              |        |       |         |         |          |          |           |
| АПК Аркада 01                       | 0.00              | 600               | 14.95            | 28.06.2008 | 29.06.2006 | 731   | 0.00              | 0.00    | 0.00    | 0.01         | -0.17  | 74.55 | 14.95   | -       | 17.31    | 0.00     | 0.00      |
| АПК Аркада, 02                      | 0.59              | 1000              | 13.31            | 20.02.2009 | 22.08.2007 | 968   | 99.85             | 100.00  | -0.05   | 0.00         | 0.11   | 46.31 | 13.32   | -       | 13.76    | 1.06     | 0.93      |
| АПК ОГО, 01                         | 1.38              | 1100              | 15.50            | 22.04.2007 | -          | 298   | 101.50            | 101.60  | 0.00    | -0.10        | -0.05  | 24.18 | 15.26   | 13.46   | -        | 0.70     | 0.62      |
| АПК ОГО, 02                         | 1.00              | 1200              | 12.95            | 25.02.2009 | -          | 973   | 99.50             | 100.01  | 0.00    | 0.00         | -      | 43.28 | 12.95   | -       | -        | 2.08     | 1.83      |
| Балтимор-Нева                       | 0.00              | 500               | 1.00             | 05.09.2006 | -          | 69    | 97.00             | 0.00    | 0.00    | 0.82         | 1.46   | 0.63  | 1.02    | -       | -        | 0.19     | 0.17      |
| Балтимор-Нева, 03                   | 0.00              | 800               | 11.65            | 15.05.2008 | 23.11.2006 | 687   | 100.70            | 101.07  | 0.00    | 0.00         | -0.01  | 13.09 | 11.53   | -       | 8.67     | 0.40     | 0.37      |
| Белгранкорм                         | 0.00              | 700               | 10.90            | 02.12.2008 | 05.12.2006 | 888   | 100.20            | 100.35  | 0.00    | 0.00         | 0.05   | 6.57  | 10.87   | -       | 10.57    | 0.43     | 0.39      |
| Группа ОСТ, 02                      | 4.01              | 1000              | 12.90            | 08.05.2008 | 10.05.2007 | 680   | 100.05            | 100.10  | 0.00    | -0.34        | 0.17   | 16.96 | 12.87   | -       | 13.00    | 0.84     | 0.74      |
| Джей-Эф-Си, 02                      | 0.00              | 1200              | 13.00            | 04.12.2007 | 05.12.2006 | 524   | 101.51            | 101.70  | 0.00    | -0.05        | -0.28  | 7.84  | 12.80   | -       | 9.20     | 0.44     | 0.40      |
| Евросервис                          | 0.00              | 1500              | 14.00            | 18.12.2007 | 19.12.2006 | 538   | 100.20            | 100.50  | 0.00    | 0.10         | -0.50  | 3.07  | 13.93   | -       | 13.60    | 0.47     | 0.41      |
| Инвестпроект, 01                    | 0.00              | 1000              | 10.80            | 16.05.2007 | -          | 322   | 101.15            | 101.45  | 0.00    | 0.30         | -0.29  | 12.43 | 10.65   | 9.29    | -        | 0.86     | 0.78      |
| Инмарко, 01                         | 0.00              | 1000              | 9.85             | 19.12.2008 | 22.12.2006 | 905   | 99.50             | 100.00  | 0.00    | 0.00         | -0.23  | 1.35  | 9.84    | -       | 9.54     | 0.49     | 0.44      |
| КБК Черемушки, 01                   | 0.00              | 700               | 11.30            | 02.03.2009 | 05.03.2007 | 978   | 0.00              | 0.00    | 0.00    | 0.15         | 0.95   | 35.29 | 11.28   | -       | 11.32    | 0.66     | 0.59      |
| Микояновский                        | 0.00              | 1000              | 13.50            | 18.09.2006 | -          | 82    | 100.90            | 101.23  | 0.00    | -0.96        | 0.53   | 37.36 | 13.34   | 7.77    | -        | 0.22     | 0.21      |
| Моссельпром, 01                     | 0.40              | 1000              | 13.00            | 12.12.2008 | 15.06.2007 | 898   | 99.82             | 99.91   | -0.09   | -0.20        | 0.02   | 4.27  | 13.02   | -       | 13.64    | 0.93     | 0.82      |
| Нутринвестхолдинг, 01               | 3.39              | 1200              | 11.00            | 09.06.2009 | -          | 1077  | 100.10            | 100.15  | 0.01    | 0.00         | -0.20  | 4.52  | 10.98   | 3.69    | -        | 2.70     | 2.60      |
| Отечественные лекарств              | 0.00              | 1300              | 10.25            | 17.02.2009 | 21.08.2007 | 965   | 99.25             | 100.00  | 0.00    | 0.25         | 0.15   | 35.66 | 10.32   | -       | 11.13    | 1.08     | 0.97      |
| ПАВА, 01                            | 0.00              | 350               | 0.00             | 15.06.2008 | -          | 718   | 99.00             | 100.25  | 0.00    | 0.00         | -0.10  | 0.00  | 0.00    | 0.51    | -        | 1.96     | 1.95      |
| Праймери Дон, 01                    | 0.03              | 750               | 12.50            | 10.11.2006 | -          | 135   | 0.00              | 100.60  | 1.01    | 0.15         | -0.10  | 16.10 | 12.50   | 13.06   | -        | 0.36     | 0.32      |
| Разуляй-Финанс, 01                  | 23.85             | 3000              | 11.50            | 02.10.2008 | 05.04.2007 | 827   | 99.90             | 100.02  | 0.00    | 0.15         | 0.25   | 26.15 | 11.51   | -       | 11.85    | 0.74     | 0.66      |
| Руссеро 01                          | 2.50              | 1000              | 11.66            | 19.07.2008 | 18.01.2007 | 752   | 99.80             | 99.90   | -0.09   | 0.16         | -0.08  | 51.43 | 11.67   | -       | 12.17    | 0.53     | 0.47      |
| Санэйз, 01                          | 0.00              | 1000              | 11.66            | 03.12.2008 | 06.06.2007 | 889   | 101.36            | 101.49  | -0.04   | 0.10         | 0.00   | 6.71  | 11.50   | -       | 10.35    | 0.91     | 0.83      |
| Сокольники Мелн. Комб. 01           | 0.00              | 1000              | 11.50            | 26.02.2009 | 30.08.2007 | 974   | 99.50             | 100.00  | 0.00    | 0.00         | -0.25  | 37.18 | 11.52   | -       | 11.99    | 1.09     | 0.98      |
| Талосто-Финанс, 01                  | 0.00              | 1000              | 10.00            | 06.03.2009 | 07.09.2007 | 982   | 99.80             | 100.14  | 0.00    | 0.04         | -      | 30.14 | 10.01   | -       | 10.31    | 1.12     | 1.02      |
| ЭФКО, 01                            | 0.00              | 1000              | 8.00             | 05.09.2006 | -          | 69    | 99.50             | 99.65   | 0.00    | 0.30         | -0.04  | 24.77 | 8.03    | 9.65    | -        | 0.19     | 0.17      |
| ЭФКО, 02                            | 0.00              | 1500              | 10.50            | 22.01.2010 | 26.01.2007 | 1304  | 100.10            | 100.20  | 0.00    | -0.15        | 0.25   | 43.73 | 10.48   | -       | 10.36    | 0.56     | 0.50      |
| Юстрозит 02                         | 0.00              | 1000              | 11.50            | 25.11.2008 | 28.11.2006 | 881   | 98.55             | 99.64   | 2.07    | -0.16        | -0.09  | 9.14  | 11.33   | -       | 7.73     | 0.42     | 0.39      |
| <b>Розничный сектор</b>             |                   |                   |                  |            |            |       |                   |         |         |              |        |       |         |         |          |          |           |
| Виктория-Финанс, 01                 | 7.85              | 1500              | 9.90             | 29.01.20   |            |       |                   |         |         |              |        |       |         |         |          |          |           |

| ЭМИТЕНТЫ                                   | ОБЪЕМЫ            |                   | ПОГАШЕНИЕ/ ВЫКУП |            | Оферта     | Дней до погашения | ЦЕНА    |         | ИЗМЕНЕНИЕ, % |        |       | ДОХОДНОСТЬ, % |         |          | ДЮРАЦИЯ  |           |           |
|--|-------------------|-------------------|------------------|------------|------------|-------------------|---------|---------|--------------|--------|-------|---------------|---------|----------|----------|-----------|-----------|
|  | Оборот, млн. руб. | Объем, млрд. руб. | Купон, %         | Погашение  |            |                   | Покупка | Продажа | день         | неделя | месяц | НКД           | Текущая | К погаш. | К оферте | Дюр. лет. | Мод. дюр. |
| <b>Пивоварение</b>                         |                   |                   |                  |            |            |                   |         |         |              |        |       |               |         |          |          |           |           |
| Балтика, 01                                | 0.00              | 1000              | 8.75             | 20.11.2007 | -          | 510               | 100.55  | 100.70  | 0.00         | 0.06   | 0.74  | 1.92          | 8.69    | 8.44     | -        | 1.41      | 1.30      |
| Красный Восток-Инвест                      | 0.00              | 1500              | 11.50            | 25.02.2007 | -          | 242               | 101.00  | 102.00  | 0.00         | -0.39  | -0.19 | 39.07         | 11.32   | 9.20     | -        | 0.64      | 0.58      |
| Очаково, 02                                | 0.00              | 1500              | 8.50             | 19.09.2008 | -          | 814               | 98.65   | 98.80   | -0.15        | -0.27  | -0.25 | 22.36         | 8.62    | 9.55     | -        | 1.65      | 1.50      |
| ПИТ-Инвестментс 01                         | 0.00              | 1000              | 12.00            | 28.09.2006 | -          | 92                | 100.50  | 0.00    | 0.00         | 0.00   | 0.00  | 29.59         | 11.94   | 9.68     | -        | 0.25      | 0.23      |
| ПИТ-Инвестментс 02                         | 0.00              | 1500              | 14.25            | 23.03.2009 | 29.09.2006 | 999               | 101.17  | 101.55  | 0.00         | -0.34  | -0.83 | 36.31         | 14.08   | -        | 8.78     | 0.25      | 0.23      |
| <b>Легкая, лесная промышленность и ЦБК</b> |                   |                   |                  |            |            |                   |         |         |              |        |       |               |         |          |          |           |           |
| АЦБК-Инвест                                | 0.00              | 500               | 13.50            | 07.09.2006 | -          | 71                | 100.60  | 101.61  | 0.00         | -0.15  | -0.35 | 7             | 13.41   | 10.02    | -        | 0.19      | 0.18      |
| Волга 01                                   | 0.41              | 1500              | 12.00            | 13.03.2007 | -          | 258               | 101.55  | 101.70  | 0.00         | -0.05  | 0.15  | 35            | 11.82   | 9.87     | -        | 0.68      | 0.62      |
| ГОТЭК, 02                                  | 0.00              | 1500              | 11.50            | 18.06.2009 | 21.12.2006 | 1086              | 99.85   | 99.98   | 0.00         | 0.12   | 0.17  | 2             | 11.50   | -        | 11.48    | 0.48      | 0.43      |
| НЛК 01                                     | 0.00              | 500               | 11.90            | 31.01.2008 | 03.08.2006 | 582               | 99.80   | 100.00  | 0.00         | 0.00   | -0.50 | 48            | 11.90   | -        | 11.36    | 0.10      | 0.09      |
| ПЭФ Союз, 01                               | 0.00              | 300               | 11.00            | 09.10.2007 | 05.10.2006 | 468               | 100.00  | 100.30  | 0.00         | 0.00   | 0.00  | 25            | 11.00   | -        | 10.73    | 0.27      | 0.25      |
| Русский Текстиль 02                        | 0.00              | 1000              | 12.75            | 05.03.2009 | -          | 981               | 97.00   | 98.50   | 0.00         | 0.50   | -0.65 | 39            | 13.01   | 14.44    | -        | 1.68      | 1.47      |
| Русский Текстиль 03                        | 0.24              | 1200              | 12.00            | 20.10.2009 | 18.10.2007 | 1210              | 97.20   | 97.95   | 0.15         | 0.00   | -0.15 | 21            | 12.25   | -        | 14.20    | 1.22      | 1.07      |
| Яковлевский Текстиль, 01                   | 1.78              | 1000              | 12.00            | 31.10.2008 | 27.10.2006 | 856               | 100.03  | 100.13  | -0.22        | 0.15   | -0.05 | 20            | 12.00   | -        | 11.67    | 0.33      | 0.30      |
| <b>Строительство и ипотека</b>             |                   |                   |                  |            |            |                   |         |         |              |        |       |               |         |          |          |           |           |
| АИЖК                                       | 0.00              | 1070              | 11.00            | 01.12.2008 | -          | 887               | 0.00    | 109.20  | 0.00         | -      | 0.00  | -             | 10.17   | 7.38     | -        | 2.19      | 2.04      |
| АИЖК, 03                                   | 0.00              | 2250              | 9.40             | 15.10.2010 | -          | 1570              | 100.00  | 0.00    | 0.00         | 0.28   | -0.79 | 19            | 8.86    | 7.38     | -        | 2.67      | 2.49      |
| АИЖК, 04                                   | 0.00              | 900               | 8.70             | 01.02.2012 | -          | 2044              | 105.50  | 106.35  | 0.00         | -0.70  | -0.05 | 14            | 8.23    | 7.64     | -        | 4.47      | 4.15      |
| БЖФ, 01                                    | 0.00              | 500               | 12.65            | 19.12.2008 | 22.12.2006 | 905               | 100.00  | 100.14  | 0.00         | -0.03  | -0.12 | 2             | 12.65   | -        | 13.26    | 0.48      | 0.42      |
| Главмосстрой, 01                           | 0.00              | 2000              | 1.00             | 27.05.2007 | -          | 333               | 0.00    | 98.00   | 0.00         | 0.00   | -0.21 | 1             | 1.00    | 1.00     | -        | 0.91      | 0.90      |
| Главмосстрой, 02                           | 3.21              | 4000              | 11.50            | 17.03.2011 | 22.03.2007 | 1723              | 100.10  | 100.30  | 0.00         | -0.10  | 0.70  | 31            | 11.49   | -        | 11.62    | 0.70      | 0.63      |
| Группа ЛСР, 01                             | 0.12              | 1000              | 11.00            | 20.03.2008 | 22.03.2007 | 631               | 99.45   | 99.65   | 0.10         | 0.10   | -0.30 | 29            | 11.04   | -        | 11.79    | 0.71      | 0.63      |
| ИНТЕКО 01                                  | 0.00              | 1200              | 10.95            | 15.02.2007 | -          | 232               | 0.00    | 0.00    | 0.00         | 0.00   | 0.00  | 40            | 10.95   | 11.18    | -        | 0.61      | 0.55      |
| Искитимцемент 02                           | 0.00              | 500               | 12.50            | 05.11.2008 | 07.11.2007 | 861               | 99.60   | 100.40  | 0.00         | -0.12  | -0.25 | 17            | 12.49   | -        | 13.04    | 1.25      | 1.11      |
| Искитимцемент, 01                          | 0.62              | 200               | 16.80            | 24.12.2006 | -          | 179               | 101.65  | 102.00  | -0.28        | -0.01  | -0.18 | 2             | 16.43   | 12.57    | -        | 0.48      | 0.43      |
| МИА, 01                                    | 0.07              | 2200              | 10.00            | 20.09.2012 | -          | 2276              | 101.75  | 103.00  | 0.98         | -0.48  | 0.49  | 12            | 9.71    | 9.18     | -        | 2.69      | 2.46      |
| МИА, 02                                    | 0.00              | 1000              | 9.50             | 09.08.2008 | 06.02.2007 | 773               | 99.90   | 100.30  | 0.20         | 0.20   | -0.10 | 13            | 9.47    | -        | 9.29     | 0.59      | 0.54      |
| МИА, 03                                    | 0.00              | 1500              | 9.40             | 23.02.2012 | 30.08.2007 | 2066              | 100.10  | 100.60  | 0.00         | 0.00   | -0.25 | 7             | 9.36    | -        | 9.34     | 1.12      | 1.02      |
| Миракс Групп                               | 0.00              | 1000              | 13.50            | 19.08.2008 | 22.08.2006 | 783               | 100.30  | 100.45  | 0.00         | -0.05  | -0.36 | 47            | 13.45   | -        | 10.32    | 0.15      | 0.14      |
| МОИА, 01                                   | 0.00              | 1500              | 9.00             | 21.12.2010 | 23.12.2006 | 1637              | 99.95   | 100.15  | 0.00         | 0.71   | 0.10  | 2             | 9.00    | -        | 9.20     | 0.49      | 0.45      |
| ПИК, 05                                    | 2.98              | 1120              | 10.20            | 20.05.2008 | 22.05.2007 | 692               | 99.40   | 99.55   | 0.10         | -0.20  | -0.45 | 10            | 10.25   | -        | 11.23    | 0.86      | 0.78      |
| Салаватстекло 01                           | 2.87              | 750               | 11.60            | 25.03.2008 | -          | 636               | 102.00  | 105.00  | -0.49        | 0.00   | -0.48 | 29            | 11.32   | 10.23    | -        | 1.59      | 1.44      |
| Салаватстекло 02                           | 0.00              | 1200              | 9.28             | 28.10.2009 | 31.10.2007 | 1218              | 98.75   | 99.75   | 0.00         | -0.29  | 0.00  | 14            | 9.35    | -        | 10.16    | 1.28      | 1.16      |
| Сиб. цемент., 01                           | 0.00              | 800               | 9.70             | 12.06.2008 | 14.06.2007 | 715               | 99.25   | 99.89   | 0.00         | 0.00   | -0.35 | 3             | 9.73    | -        | 10.34    | 0.94      | 0.85      |
| СУ-155                                     | 0.00              | 1500              | 10.50            | 30.03.2007 | -          | 275               | 0.00    | 0.00    | 0.00         | 0.00   | 0.80  | 26            | 10.40   | 9.43     | -        | 0.72      | 0.65      |
| Терна-Финанс, 01                           | 0.00              | 500               | 14.00            | 16.12.2008 | 19.12.2006 | 902               | 100.01  | 100.40  | 0.00         | -0.10  | -0.35 | 3             | 14.00   | -        | 14.74    | 0.47      | 0.41      |
| ЦУН ЛенСпецСМУ, 01                         | 1.56              | 1000              | 12.00            | 22.04.2010 | 24.04.2008 | 1394              | 99.00   | 99.60   | -0.69        | -0.01  | 0.00  | 20            | 12.12   | -        | 12.61    | 1.62      | 1.44      |
| ЮСКК, 01                                   | 0.00              | 600               | 14.00            | 01.07.2008 | 04.07.2006 | 39630             | 0.00    | 0.00    | 0.00         | 0.03   | 0.01  | 68            | 14.00   | -        | 12.54    | 0.02      | 0.01      |
| <b>Транспорт</b>                           |                   |                   |                  |            |            |                   |         |         |              |        |       |               |         |          |          |           |           |
| АвиаК. Самара, 01                          | 0.00              | 350               | 14.00            | 08.03.2007 | -          | 253               | 101.20  | 101.35  | 0.00         | -0.10  | -0.10 | 43            | 13.83   | 12.43    | -        | 0.66      | 0.59      |
| Ист Лайн Хэндлинг, 02                      | 0.10              | 3000              | 11.59            | 22.05.2008 | 23.11.2006 | 694               | 99.20   | 99.40   | -0.17        | 0.25   | -0.40 | 11            | 11.68   | -        | 13.53    | 0.41      | 0.36      |
| ММК-Транс, 01                              | 0.00              | 650               | 11.50            | 10.07.2008 | 11.01.2007 | 39639             | 100.50  | 100.90  | 0.00         | 0.05   | -1.28 | 53            | 11.40   | -        | 9.97     | 0.51      | 0.47      |
| Мособлгаз, 01                              | 0.00              | 1000              | 10.75            | 21.12.2008 | -          | 907               | 101.35  | 101.50  | 0.00         | -0.15  | 0.19  | 2             | 10.48   | 9.16     | -        | 1.48      | 1.35      |
| РЖД, 05                                    | 15.65             | 10000             | 6.67             | 22.01.2009 | -          | 939               | 98.12   | 98.50   | -0.25        | -0.45  | 0.75  | 28            | 6.78    | 7.50     | -        | 2.34      | 2.18      |
| РЖД, 03                                    | 3.98              | 4000              | 8.33             | 02.12.2009 | -          | 1253              | 102.61  | 103.00  | -0.86        | -0.34  | 0.97  | 5             | 8.13    | 7.63     | -        | 3.05      | 2.83      |
| РЖД, 02                                    | 6.25              | 4000              | 7.75             | 05.12.2007 | -          | 525               | 101.15  | 0.00    | 0.10         | -0.20  | 0.38  | 4             | 7.66    | 6.97     | -        | 1.38      | 1.29      |
| РЖД 07                                     | 40.16             | 5000              | 7.55             | 07.11.2012 | -          | 2324              | 99.95   | 100.50  | -0.45        | -0.64  | 1.12  | 9             | 7.52    | 7.61     | -        | 5.13      | 4.77      |
| РЖД 06                                     | 7.96              | 10000             | 7.35             | 10.11.2010 | -          | 1596              | 99.40   | 99.60   | -0.10        | -0.70  | 0.98  | 8             | 7.39    | 7.64     | -        | 3.79      | 3.52      |
| РЖД 04                                     | 0.02              | 10000             | 6.59             | 14.06.2007 | -          | 351               | 99.85   | 100.16  | -0.15        | -0.10  | 0.65  | 2             | 6.60    | 6.86     | -        | 0.95      | 0.89      |
| Трансаэро-Финансы, 01                      | 0.00              | 2500              | 11.65            | 05.02.2009 | 09.08.2007 | 953               | 100.20  | 100.34  | 0.00         | -0.26  | 0.41  | 44            | 11.60   | -        | 11.55    | 1.03      | 0.93      |
| ЭйрЮнион 01                                | 2.18              | 1500              | 13.00            | 10.11.2009 | 15.05.2007 | 1231              | 97.00   | 98.58   | -1.57        | -0.29  | 0.60  | 15            | 13.40   | -        | 17.80    | 0.83      | 0.71      |
| ЮТЭйр, 01                                  | 0.00              | 1000              | 10.65            | 22.11.2006 | -          | 147               | 99.70   | 100.10  | 0.00         | 0.05   | -0.40 | 10            | 10.63   | 10.17    | -        | 0.41      | 0.37      |

Источники: REUTERS, расчеты Банка Москвы

| ЭМИТЕНТЫ                 | ОБЪЕМЫ            |                   | ПОГАШЕНИЕ/ ВЫКУП |            |            | ЦЕНА | ИЗМЕНЕНИЕ,%       |         |         | ДОХОДНОСТЬ,% |        |       | ДЮРАЦИЯ |         |          |          |           |
|--------------------------|-------------------|-------------------|------------------|------------|------------|------|-------------------|---------|---------|--------------|--------|-------|---------|---------|----------|----------|-----------|
|                          | Оборот, млн. руб. | Объем, млрд. руб. | Купон,%          | Погашение  | Оферта     |      | Дней до погашения | Покупка | Продажа | день         | неделя | месяц | НКД     | Текущая | К погаш. | К оферте | Дюр. лет. |
| <b>Финансовый сектор</b> |                   |                   |                  |            |            |      |                   |         |         |              |        |       |         |         |          |          |           |
| АК БАРС, 02              | 0.00              | 1500              | 8.25             | 22.01.2009 | 26.07.2007 | 939  | 0.00              | 100.20  | 0.00    | 0.00         | 0.00   | 35    | 8.25    | -       | 8.46     | 1.02     | 0.94      |
| Банк ЗЕНИТ, 02           | 0.00              | 2000              | 8.39             | 16.02.2009 | -          | 964  | 99.11             | 99.50   | 0.00    | 0.10         | -0.10  | 31    | 8.42    | 8.71    | -        | 2.35     | 2.16      |
| Банк Кедр, 01            | 0.00              | 450               | 11.00            | 05.10.2007 | 13.10.2006 | 464  | 99.65             | 99.90   | 0.00    | 0.00         | 0.08   | 25    | 11.01   | -       | 11.06    | 0.29     | 0.26      |
| Банк Спурт, 01           | 0.00              | 500               | 9.25             | 15.11.2007 | 16.11.2006 | 505  | 99.40             | 100.00  | 0.00    | 0.00         | -0.30  | 10    | 9.30    | -       | 10.99    | 0.38     | 0.34      |
| Внешторгбанк 04          | 0.00              | 5000              | 6.50             | 19.03.2009 | 22.03.2007 | 995  | 99.60             | 0.00    | 0.00    | -0.30        | 0.40   | 17    | 6.50    | -       | 6.59     | 0.72     | 0.67      |
| Внешторгбанк 05          | 0.00              | 15000             | 6.20             | 17.10.2013 | 26.04.2007 | 2668 | 0.00              | 99.99   | 0.00    | 0.09         | 0.59   | 11    | 6.19    | -       | 6.22     | 0.80     | 0.76      |
| Газбанк, 01              | 0.00              | 750               | 11.00            | 25.11.2008 | 21.11.2006 | 881  | 99.95             | 100.14  | 0.00    | 0.07         | -0.20  | 11    | 10.98   | -       | 10.50    | 0.40     | 0.36      |
| Газпромбанк, 01          | 0.00              | 1500              | 7.10             | 27.01.2011 | -          | 1674 | 97.10             | 97.50   | 0.00    | -0.10        | -0.66  | 28    | 7.32    | 8.05    | -        | 3.87     | 3.58      |
| КИТ Финанс, 01           | 0.00              | 2000              | 10.50            | 18.12.2008 | 17.12.2006 | 904  | 100.15            | 100.27  | -0.24   | -0.35        | -0.20  | 3     | 10.50   | -       | 10.47    | 0.47     | 0.43      |
| Мастер-Банк, 02          | 1.11              | 1000              | 11.75            | 23.05.2008 | 25.05.2007 | 695  | 99.95             | 100.15  | 0.15    | 0.00         | 0.00   | 11    | 11.73   | -       | 11.88    | 0.88     | 0.79      |
| МКБ 01                   | 0.00              | 500               | 10.50            | 25.04.2007 | -          | 301  | 100.25            | 100.35  | 0.00    | 0.05         | 0.20   | 18    | 10.46   | 10.43   | -        | 0.79     | 0.71      |
| ММБ, 01                  | 0.00              | 1000              | 8.30             | 13.02.2007 | -          | 230  | 101.09            | 0.00    | 0.01    | -            | 0.00   | 30    | 8.20    | 6.31    | -        | 0.61     | 0.57      |
| ММБ, 02                  | 0.00              | 3000              | 6.50             | 11.02.2009 | 14.02.2007 | 959  | 0.00              | 0.00    | 0.00    | 0.00         | 0.10   | 24    | 6.50    | -       | 6.54     | 0.62     | 0.58      |
| Москоммерцбанк, 01       | 0.00              | 1000              | 9.76             | 10.12.2008 | 06.12.2006 | 896  | 100.38            | 100.50  | 0.00    | 0.07         | 0.15   | 6     | 9.71    | -       | 8.54     | 0.44     | 0.41      |
| Пробизнесбанк, 05        | 0.00              | 1000              | 10.69            | 29.04.2009 | 03.10.2006 | 1036 | 100.00            | 100.74  | 0.00    | 0.49         | -0.17  | 16    | 10.63   | -       | 8.25     | 0.27     | 0.25      |
| Росбанк, 01              | 3.04              | 3000              | 9.25             | 15.02.2009 | 14.02.2007 | 963  | 101.11            | 101.37  | 0.01    | 0.18         | -0.21  | 34    | 9.14    | -       | 7.31     | 0.61     | 0.57      |
| Россельхозбанк 01        | 0.00              | 3000              | 7.50             | 04.06.2008 | 06.12.2006 | 707  | 0.00              | 101.45  | 0.00    | 0.00         | 0.35   | 4     | 7.48    | -       | 6.97     | 0.44     | 0.41      |
| Россельхозбанк, 02       | 0.00              | 7000              | 7.85             | 16.02.2011 | -          | 1694 | 98.75             | 99.35   | -0.05   | -0.40        | 0.06   | 8     | 7.90    | 8.26    | -        | 3.90     | 3.60      |
| Русский Стандарт 03      | 0.00              | 2000              | 8.40             | 22.08.2007 | 23.08.2006 | 420  | 100.00            | 100.21  | 0.00    | 0.10         | 0.10   | 29    | 8.40    | -       | 8.16     | 0.15     | 0.14      |
| Русский Стандарт 04      | 24.38             | 3000              | 8.25             | 03.03.2008 | -          | 614  | 99.45             | 99.65   | -0.10   | 0.00         | 0.35   | 27    | 8.29    | 8.75    | -        | 1.57     | 1.44      |
| Русский Стандарт 05      | 0.00              | 5000              | 7.60             | 09.09.2010 | 15.03.2007 | 1534 | 99.00             | 100.00  | 0.00    | -0.35        | 0.07   | 22    | 7.65    | -       | 8.79     | 0.69     | 0.64      |
| Русский Стандарт 06      | 0.00              | 6000              | 8.10             | 09.02.2011 | 15.08.2007 | 1687 | 99.00             | 99.45   | 0.00    | -0.85        | 0.00   | 30    | 8.17    | -       | 9.04     | 1.07     | 0.98      |
| Русь-Банк, 01            | 0.00              | 1400              | 10.50            | 19.03.2009 | 22.03.2007 | 995  | 99.10             | 100.00  | 0.00    | -0.35        | -0.05  | 28    | 10.49   | -       | 10.59    | 0.71     | 0.64      |
| Сибкадембанк, 01         | 0.00              | 470               | 8.75             | 05.04.2007 | 06.07.2006 | 281  | 0.00              | 0.00    | 0.00    | -0.05        | 0.00   | 20    | 8.75    | -       | 8.58     | 0.02     | 0.02      |
| Сибкадембанк, 02         | 0.00              | 1500              | 10.00            | 12.12.2008 | 15.06.2007 | 898  | 0.00              | 0.00    | 0.00    | 0.00         | -0.94  | 3     | 10.00   | -       | 10.38    | 0.93     | 0.84      |
| ТК Финанс, 01            | 0.00              | 1000              | 10.75            | 18.09.2008 | 22.03.2007 | 813  | 0.00              | 102.00  | 0.00    | -            | 0.00   | 29    | 10.39   | -       | 5.85     | 0.71     | 0.67      |
| ТуранАлем 01             | 0.00              | 3000              | 6.40             | 06.10.2009 | 10.10.2006 | 1196 | 0.00              | 99.85   | 0.00    | 0.00         | 0.06   | 14    | 6.41    | -       | 7.02     | 0.29     | 0.27      |
| УБРиР, 01                | 0.00              | 500               | 12.50            | 05.07.2006 | -          | 7    | 0.00              | 0.00    | 0.00    | 0.00         | -0.35  | 60    | 12.50   | 12.78   | -        | 0.02     | 0.02      |
| Финанс Инт Инв, 02       | 0.00              | 2500              | 8.33             | 12.09.2007 | 13.09.2006 | 441  | 0.00              | 0.00    | 0.00    | 0.00         | -0.20  | 24    | 8.33    | -       | 8.14     | 0.21     | 0.20      |
| ХКБ Банк, 02             | 0.00              | 3000              | 8.50             | 11.05.2010 | 15.05.2007 | 1413 | 99.80             | 100.00  | 0.00    | 0.00         | -0.05  | 10    | 8.50    | -       | 8.60     | 0.86     | 0.79      |
| ХКБ Банк, 03             | 0.00              | 3000              | 8.25             | 16.09.2010 | 22.03.2007 | 1541 | 99.70             | 100.00  | 0.00    | 0.00         | 0.10   | 1     | 8.25    | -       | 8.51     | 0.72     | 0.66      |
| Юниаструмбанк, 01        | 1.40              | 1000              | 12.50            | 17.02.2009 | 20.02.2007 | 965  | 100.10            | 100.20  | 0.15    | -0.15        | 0.25   | 43    | 12.48   | -       | 12.47    | 0.62     | 0.55      |

Источники: REUTERS, расчеты Банка Москвы

| ЭМИТЕНТЫ                           | ОБЪЁМ       |         | ПОГАШЕНИЕ  |                   | ЦЕНА    |         | ИЗМЕНЕНИЕ,% |        |       | ДОХОДНОСТЬ,% |         |                   | РЕЙТИНГ |         |       | ДЮРАЦИЯ   |           |
|------------------------------------|-------------|---------|------------|-------------------|---------|---------|-------------|--------|-------|--------------|---------|-------------------|---------|---------|-------|-----------|-----------|
|                                    | Объем, млн. | Купон,% | Погашение  | Дней до погашения | Покупка | Продажа | день        | неделю | месяц | К погаш.     | Текущая | Спрэд к benchmark | S&P     | Moody's | Fitch | Дюр. лет. | Мод. дюр. |
| <b>Суверенные еврооблигации</b>    |             |         |            |                   |         |         |             |        |       |              |         |                   |         |         |       |           |           |
| Россия 07                          | \$ 2 400    | 10      | 26.06.2007 | 362               | 103.56  | 103.75  | -0.06       | -0.18  | -0.66 | 6.18         | 9.66    | 89                | BBB     | Baa2    | BBB   | 0.95      | 0.92      |
| Россия 10                          | \$ 2 718    | 8.25    | 31.03.2010 | 1371              | 103.31  | 104.00  | -0.54       | -0.24  | -0.48 | 6.40         | 7.99    | 114               | BBB     | Baa2    | BBB   | 1.82      | 1.76      |
| Россия 18                          | \$ 3 466    | 11      | 24.07.2018 | 4408              | 136.38  | 136.94  | -0.09       | -1.31  | -2.25 | 6.55         | 8.07    | 130               | BBB     | Baa2    | BBB   | 7.44      | 7.21      |
| Россия 30                          | \$ 19 526   | 5       | 31.03.2030 | 8676              | 105.31  | 105.50  | 0.00        | -0.76  | -1.73 | 6.54         | 4.75    | 129               | BBB     | Baa2    | BBB   | 7.50      | 7.26      |
| Россия 28                          | \$ 2 500    | 12.75   | 24.06.2028 | 8031              | 167.50  | 168.06  | -0.07       | -1.55  | -2.65 | 6.79         | 7.61    | 151               | BBB     | Baa2    | BBB   | 10.46     | 10.12     |
| <b>Облигации Минфина РФ</b>        |             |         |            |                   |         |         |             |        |       |              |         |                   |         |         |       |           |           |
| MINFIN 8                           | \$ 1 322    | 3       | 14.11.2007 | 503               | 97.00   | 98.00   | 0.00        | -0.32  | 0.32  | 6.17         | 3.09    | 0                 | BBB     | Baa2    | BBB   | 2.78      | 2.58      |
| MINFIN 5                           | \$ 2 837    | 3       | 14.05.2008 | 685               | 94.25   | 94.25   | 0.00        | -0.20  | -0.13 | 6.45         | 3.18    | 0                 | BBB     | Baa2    | BBB   | 3.76      | 3.57      |
| MINFIN 7                           | \$ 1 750    | 3       | 14.05.2011 | 1780              | 85.94   | 86.44   | 0.00        | -1.15  | -1.56 | 7.35         | 3.49    | 0                 | BBB     | Baa2    | BBB   | 6.20      | 5.85      |
| <b>Облигации Aries</b>             |             |         |            |                   |         |         |             |        |       |              |         |                   |         |         |       |           |           |
| ARIES 01                           | \$ 2 000    | 6.182   | 25.10.2007 | 483               | 103.85  | 103.94  | 0.00        | 0.12   | -0.36 | 3.46         | 5.95    | 31                | BB+     | Ba2     | 0.00  |           | 2.63      |
| ARIES 02                           | \$ 1 000    | 7.75    | 25.10.2009 | 1214              | 110.96  | 111.45  | -0.03       | 0.81   | -0.42 | 4.13         | 6.98    | 39                | BB+     | Ba2     | 0.00  | 2.93      | 2.81      |
| ARIES 03                           | \$ 2 436    | 9.6     | 25.10.2014 | 3040              | 123.96  | 124.46  | -0.10       | 1.37   | -1.12 | 5.91         | 7.74    | 66                | BB+     | Ba2     | 0.00  | 6.10      | 5.92      |
| <b>Муниципальные еврооблигации</b> |             |         |            |                   |         |         |             |        |       |              |         |                   |         |         |       |           |           |
| Москва 11                          | \$ 374      | 6.45    | 12.10.2011 | 1931              | 106.07  | 106.56  | -0.17       | -0.31  | -0.52 | 5.10         | 6.08    | 124               | BBB     | Baa2    | BBB   | 4.47      | 4.26      |
| Татарстан 15                       | \$ 250      | 7.7     | 03.08.2015 | 3322              | 96.57   | 98.25   | -0.04       | -0.50  | -0.82 | 8.43         | 7.97    | 319               | B       | Ba1     | BB    | 4.80      | 4.61      |
| <b>Корпоративные еврооблигации</b> |             |         |            |                   |         |         |             |        |       |              |         |                   |         |         |       |           |           |
| Евразхолдинг 06                    | \$ 150      | 8.875   | 25.09.2006 | 88                | 100.23  | 100.57  | -0.08       | 0.00   | -0.27 | 7.66         | 8.85    | 264               | BB-     | B1      | BB-   | 0.23      | 0.22      |
| Роснефть 06                        | \$ 150      | 12.75   | 20.11.2006 | 144               | 101.98  | 102.46  | -0.01       | -0.07  | -0.67 | 7.29         | 12.50   | 199               | B+      | Baa2    | BB-   | 0.38      | 0.37      |
| АМТЕЛ 07                           | \$ 175      | 9.25    | 30.06.2007 | 366               | 100.00  | 100.15  | 0.00        | 0.00   | -0.50 | 9.25         | 9.25    | 394               |         |         |       | 0.97      | 0.93      |
| Сибнефть 07                        | \$ 400      | 11.5    | 13.02.2007 | 229               | 102.56  | 103.02  | -0.08       | 0.00   | -0.46 | 7.12         | 11.21   | 176               | BB      | Ba2     |       | 0.59      | 0.57      |
| ГАЗПРОМ 07                         | \$ 500      | 9.125   | 25.04.2007 | 300               | 101.83  | 102.33  | 0.00        | -0.22  | -0.46 | 6.75         | 8.96    | 141               | BB+     | Baa1    | BB-   | 0.79      | 0.77      |
| ТНК 07                             | \$ 700      | 11      | 06.11.2007 | 495               | 105.54  | 105.61  | -0.09       | -0.44  | -0.90 | 6.60         | 10.42   | 132               |         | Ba2     |       | 1.27      | 1.23      |
| МТС 08                             | \$ 400      | 9.75    | 30.01.2008 | 580               | 102.77  | 103.52  | -0.03       | -0.21  | -0.59 | 7.84         | 9.49    | 256               | BB-     |         |       | 1.44      | 1.39      |
| Система 08                         | \$ 350      | 10.25   | 14.04.2008 | 655               | 103.84  | 104.01  | 0.44        | -0.28  | -0.76 | 7.88         | 9.87    | 259               | B       | B3      | B+    | 1.64      | 1.58      |
| Алроса 08                          | \$ 500      | 8.125   | 06.05.2008 | 677               | 102.00  | 102.88  | -0.13       | -0.79  | -0.74 | 6.94         | 7.97    | 166               | B+      |         |       | 1.73      | 1.67      |
| Вимм-Билль-Данн                    | \$ 150      | 8.5     | 21.05.2008 | 692               | 102.00  | 103.00  | 0.24        | -0.04  | -0.20 | 7.34         | 8.33    | 210               | B+      | B2      |       | 1.77      | 1.71      |
| ММК 08                             | \$ 300      | 8       | 21.10.2008 | 845               | 100.95  | 101.76  | -0.01       | -0.29  | 0.66  | 7.53         | 7.92    | 225               | BB-     |         | BB-   | 2.12      | 2.04      |
| Сибнефть 09                        | \$ 500      | 10.75   | 15.01.2009 | 931               | 108.50  | 109.50  | -0.29       | -0.28  | -0.73 | 7.03         | 9.91    | 177               | BB      | Ba2     |       | 2.20      | 2.12      |
| Северсталь 09                      | \$ 325      | 8.625   | 24.02.2009 | 971               | 101.84  | 102.63  | 0.04        | -0.29  | 0.82  | 7.83         | 8.47    | 256               | B+ U    | B2 U    | BB-   | 2.35      | 2.27      |
| Вымпелком 09                       | \$ 450      | 10      | 16.06.2009 | 1083              | 105.22  | 105.81  | -0.06       | -0.70  | -1.20 | 7.98         | 9.50    | 271               | BB      | Ba3     |       | 2.63      | 2.53      |
| Евразхолдинг 09                    | \$ 300      | 10.88   | 03.08.2009 | 1131              | 107.00  | 108.50  | -0.71       | -0.08  | -0.48 | 8.25         | 10.16   | 301               | BB-     | B1      | BB-   | 2.61      | 2.51      |
| НОРНИКЕЛЬ 09                       | \$ 500      | 7.125   | 30.09.2009 | 1189              | 100.25  | 100.75  | 0.25        | -0.65  | 0.07  | 7.03         | 7.11    | 180               | BB+     | Ba2     | BBB   | 2.90      | 2.80      |
| ГАЗПРОМ 09                         | \$ 700      | 10.5    | 21.10.2009 | 1210              | 111.03  | 111.55  | -0.10       | -0.73  | -1.13 | 6.71         | 9.46    | 145               | BB+     | Baa1    | BB+   | 2.85      | 2.76      |
| Мегафон 09                         | \$ 375      | 8       | 10.12.2009 | 1260              | 98.85   | 99.81   | -0.88       | -0.73  | -0.59 | 8.39         | 8.09    | 313               | BB-     |         | BB    | 3.06      | 2.94      |
| Вымпелком 10                       | \$ 300      | 8       | 11.02.2010 | 1323              | 98.36   | 99.29   | -0.18       | -0.97  | -1.19 | 8.53         | 8.13    | 327               | BB      | Ba3     |       | 3.10      | 2.98      |
| ГАЗПРОМ 10                         | \$ 1 000    | 7.8     | 27.09.2010 | 1551              | 109.77  | 110.37  | 0.03        | -1.08  | -0.76 | 5.16         | 7.11    | 133               | BB+     | Baa1    | BB-   | 3.60      | 3.43      |
| МТС 10                             | \$ 400      | 8.375   | 14.10.2010 | 1568              | 99.05   | 100.07  | -0.51       | -0.83  | -1.19 | 8.60         | 8.46    | 336               | BB-     |         |       | 3.63      | 3.49      |
| Вымпелком 11                       | \$ 300      | 8.375   | 22.10.2011 | 1941              | 98.50   | 99.50   | 0.00        | 0.00   | 0.00  | 8.73         | 8.50    | 354               | BB      | Ba3     |       | 4.30      | 4.13      |
| Система 11                         | \$ 350      | 8.875   | 28.01.2011 | 1674              | 101.15  | 101.67  | 0.37        | -0.90  | -1.21 | 8.56         | 8.77    | 333               | B       | B3      | B+    | 3.72      | 3.57      |
| МТС 12                             | \$ 400      | 8       | 28.01.2012 | 2039              | 97.05   | 97.48   | -0.33       | -1.78  | 3.42  | 8.68         | 8.24    | 344               | BB-     |         |       | 4.43      | 4.25      |
| Северсталь 14                      | \$ 375      | 9.25    | 19.04.2014 | 2851              | 103.27  | 103.77  | 1.25        | -0.66  | 1.95  | 8.66         | 8.96    | 341               | B+ U    | B2 U    | BB-   | 5.66      | 5.43      |
| Алроса 14                          | \$ 800      | 8.875   | 17.11.2014 | 3063              | 107.93  | 108.58  | 0.17        | -1.71  | -1.86 | 7.58         | 8.22    | 233               | B+      |         |       | 6.12      | 5.90      |
| ГАЗПРОМ 13-1                       | \$ 1 750    | 9.625   | 01.03.2013 | 2437              | 112.50  | 113.09  | 0.00        | -1.91  | -2.09 | 7.22         | 8.56    | 198               | BB+     | Baa1    | BB-   | 5.03      | 4.86      |
| ГАЗПРОМ 13-2                       | \$ 1 222    | 4.505   | 22.07.2013 | 2580              | 99.58   | 100.58  | 0.00        | 0.00   | 0.01  | 4.66         | 4.52    | -58               | BB+     | Baa1    | BB-   | 2.80      | 2.74      |
| ГАЗПРОМ 13-3                       | \$ 647      | 5.625   | 22.07.2013 | 2580              | 96.59   | 97.13   | 0.25        | -1.57  | -0.78 | 6.96         | 5.82    | 172               | BB+     | Baa1    | BB-   | 2.59      | 2.51      |
| ГАЗПРОМ 15                         | \$ 1 000    | 5.875   | 01.06.2015 | 3259              | 99.50   | 100.27  | -0.03       | -2.11  | -2.04 | 5.95         | 5.90    | 187               | BB+     | Baa1    | BB-   | 7.15      | 6.75      |
| ГАЗПРОМ 20                         | \$ 1 250    | 7.201   | 01.02.2020 | 4965              | 99.88   | 100.63  | 0.38        | -2.44  | -1.81 | 7.22         | 7.21    | 196               | BB+     | Baa1    | BB-   | 8.63      | 8.33      |
| ГАЗПРОМ 34                         | \$ 1 000    | 8.625   | 28.04.2034 | 10165             | 111.61  | 112.52  | 0.51        | -1.39  | -2.18 | 7.61         | 7.73    | 233               | BB+     | Baa1    | BB-   | 11.57     | 11.14     |

Источники: REUTERS

| ЭМИТЕНТЫ                        | ОБЪЁМ       |          | ПОГАШЕНИЕ |                   | ЦЕНА    |         | ИЗМЕНЕНИЕ, % |        |       | ДОХОДНОСТЬ, % |         |                   | РЕЙТИНГ |         |       | ДЮРАЦИЯ   |          |      |
|---------------------------------|-------------|----------|-----------|-------------------|---------|---------|--------------|--------|-------|---------------|---------|-------------------|---------|---------|-------|-----------|----------|------|
|                                 | Объем, млн. | Купон, % | Погашение | Дней до погашения | Покупка | Продажа | день         | неделю | месяц | К погаш.      | Текущая | Спрэд к benchmark | S&P     | Moody's | Fitch | Дюр. лет. | Мод. дюр |      |
| <b>Банковские еврооблигации</b> |             |          |           |                   |         |         |              |        |       |               |         |                   |         |         |       |           |          |      |
| УралСиб Банк 06                 | \$          | 140      | 8.875     | 06.07.2006        | 7       | 99.95   | 100.15       | 0.00   | -0.02 | -0.48         | 14.26   | 8.88              | 958     |         | B1    | B         | 0.01     | 0.01 |
| Промсвязьбанк 06                | \$          | 200      | 10.25     | 27.10.2006        | 120     | 100.47  | 100.95       | -0.13  | -0.26 | -0.06         | 8.57    | 10.20             | 356     | B       | Ba3   | B         | 0.32     | 0.31 |
| МДМ 06                          | \$          | 200      | 9.375     | 23.09.2006        | 86      | 100.38  | 100.48       | 0.00   | 0.00  | -0.34         | 7.12    | 9.34              | 191     | B+      | Ba2   | BB-       | 0.22     | 0.22 |
| Петрокоммерц 07                 | \$          | 120      | 9         | 09.02.2007        | 225     | 100.37  | 100.71       | -0.63  | -0.06 | -0.34         | 8.33    | 8.97              | 297     | B       | Ba3   |           | 0.58     | 0.56 |
| Альфабанк 07                    | \$          | 150      | 7.75      | 09.02.2007        | 225     | 99.74   | 100.24       | -0.40  | -0.11 | -0.19         | 8.14    | 7.77              | 282     | BB-     | Ba2   | B         | 0.58     | 0.56 |
| Росбанк, 07                     | \$          | 150      | 7.625     | 09.07.2007        | 375     | 99.75   | 100.50       | 0.00   | -0.52 | -             | 7.89    | 7.64              | 223     | B U     |       | B+        | 0.98     | 0.91 |
| НОМОС 07                        | \$          | 100      | 9.125     | 13.02.2007        | 229     | 100.23  | 100.79       | -0.27  | -0.04 | -0.57         | 8.70    | 9.10              | 333     |         | Ba3   | B+        | 0.59     | 0.57 |
| Моснарбанк 07                   | \$          | 200      | 6.8       | 05.10.2007        | 463     | 101.34  | 101.53       | 0.00   | -0.07 | -0.15         | 6.29    | 6.71              | 67      |         |       | BBB       |          |      |
| ИБГ Никойл                      | \$          | 150      | 9         | 19.03.2007        | 263     | 100.47  | 100.93       | -0.02  | -0.14 | -0.51         | 8.27    | 8.96              | 293     |         |       | B         | 0.69     | 0.66 |
| Русс. Станд 07                  | \$          | 300      | 8.75      | 14.04.2007        | 289     | 99.60   | 100.50       | -0.11  | -0.60 | -0.22         | 9.26    | 8.79              | 392     | BBB+    |       |           | 0.76     | 0.73 |
| ВТБ 07                          | \$          | 300      | 8.026     | 30.07.2007        | 396     | 102.35  | 102.68       | 0.00   | 0.01  | -0.31         | 6.20    | 7.84              | 58      | BBB     | A2    | BBB       |          | 2.45 |
| МБРР 08                         | \$          | 150      | 8.625     | 03.03.2008        | 613     | 99.50   | 100.49       | 0.08   | -0.18 | 0.01          | 8.94    | 8.67              | 365     |         |       | B         | 1.55     | 1.48 |
| Альфабанк 08                    | \$          | 250      | 7.75      | 02.07.2008        | 734     | 99.09   | 100.09       | -0.16  | -0.22 | -0.17         | 8.25    | 7.82              | 297     | BB-     | Ba2   | B         | 1.89     | 1.82 |
| Газпромбанк 08                  | \$          | 1 050    | 7.25      | 30.10.2008        | 854     | 100.75  | 101.08       | 0.44   | -0.63 | -0.24         | 6.89    | 7.20              | 161     | BB      | A3    |           | 2.16     | 2.09 |
| ВТБ 08                          | \$          | 550      | 6.875     | 11.12.2008        | 896     | 100.25  | 101.00       | -0.15  | -0.24 | -0.77         | 6.76    | 6.86              | 150     | BBB     | A2    | BBB       | 2.28     | 2.21 |
| Росбанк, 09                     | \$          | 225      | 9.75      | 24.09.2009        | 1183    | 102.91  | 106.14       | 0.40   | -1.84 | -0.92         | 8.27    | 9.47              | 309     | B U     |       | B+        | 1.99     | 1.96 |
| Моснарбанк 08                   | €           | 150      | 4.375     | 30.06.2008        | 732     | 96.06   | 96.56        | 0.24   | 0.07  | -0.42         | 6.52    | 4.55              | 124     |         |       | BBB       | 1.93     | 1.87 |
| ХКБ Банк 08-1                   | \$          | 150      | 9.125     | 04.02.2008        | 585     | 100.11  | 100.86       | 0.00   | -0.42 | -0.37         | 9.04    | 9.11              | 374     | B-      |       |           | 1.46     | 1.40 |
| ХКБ Банк 08-2                   | \$          | 275      | 8.625     | 30.06.2008        | 732     | 98.38   | 99.38        | -0.12  | -0.45 | -0.77         | 9.54    | 8.77              | 425     | B-      |       |           | 1.87     | 1.79 |
| Банк Москвы, 09                 | \$          | 250      | 8         | 28.09.2009        | 1187    | 101.22  | 101.79       | 0.64   | -0.66 | -0.67         | 7.56    | 7.90              | 230     |         |       | BBB       | 2.86     | 2.76 |
| Банк Москвы, 10                 | \$          | 300      | 7.375     | 26.11.2010        | 1611    | 98.87   | 99.62        | -0.27  | -0.60 | -0.67         | 7.68    | 7.46              | 244     |         |       | BBB       | 3.81     | 3.67 |
| ВТБ 11                          | \$          | 450      | 7.5       | 12.10.2011        | 1931    | 101.75  | 102.46       | 0.14   | -0.65 | -0.71         | 7.09    | 7.37              | 185     | BBB     | A2    | BBB       | 4.39     | 4.24 |
| ВТБ 15                          | \$          | 750      | 6.315     | 04.02.2015        | 3142    | 97.25   | 97.95        | -0.81  | -0.73 | -1.04         | 7.18    | 6.49              | 192     | BBB     | A2    | BBB       | 2.99     | 2.89 |
| Сбербанк 15                     | \$          | 1 000    | 6.23      | 11.02.2015        | 3149    | 96.84   | 97.76        | -0.03  | 0.40  | -1.05         | 6.72    | 6.43              | 147     |         | A2    | BBB       | 6.60     | 6.38 |
| ВТБ 35                          | \$          | 1 000    | 6.25      | 30.06.2035        | 10593   | 92.66   | 93.41        | 0.72   | -5.90 | -1.95         | 7.38    | 6.75              | 213     | BBB     | A2    | BBB       | 6.92     | 6.68 |

Источники: REUTERS

**Мировой рынок долга**

| ЭМИТЕНТЫ    | ЦЕНА        |                     | ИЗМЕНЕНИЕ,% |        |       | ДОХОДНОСТЬ,% | ДЮРАЦИЯ | РЕЙТИНГ |         |
|-------------|-------------|---------------------|-------------|--------|-------|--------------|---------|---------|---------|
|             | По закрытию | Последняя котировка | день        | неделя | месяц | До погашения | Дюрация | S&P     | Moody's |
| US30YT=RR   | 88.28       | 88.34               | -0.75       | -1.30  | -0.76 | 5.28         | 15.51   | AAA     | Aaa     |
| EU2YT=RR    | 99.35       | 99.35               | 0.01        | 0.09   | 0.02  | 3.60         | 1.91    | AAA     | Aaa     |
| EU10YT=RR   | 99.21       | 99.21               | -0.07       | -1.05  | 3.78  | 4.10         | 8.40    | AAA     | Aaa     |
| MEXGLB26=RR | 145.31      | 145.38              | 1.40        | -1.07  | -3.24 | 7.18         | 9.86    | BBB     | Baa1    |
| BRAGLB27=RR | 120.50      | 120.69              | 0.31        | -1.07  | -5.86 | 8.06         | 9.91    | BB      | Ba3     |
| TRGLB30=RR  | 133.75      | 133.81              | 0.75        | -4.64  | -6.72 | 8.52         | 9.60    | BB-     | Ba3     |
| TRGLB10=RR  | 111.06      | 111.13              | 0.34        | -2.98  | -2.56 | 8.38         | 3.29    | BB-     | Ba3     |
| ARGFRB=RR   | 0.00        | 0.00                | 0.00        | 0.00   | 0.00  | 0.00         | 0.00    | B       | B3      |
| ARGGLB30=RR | 28.31       | 28.31               | 0.00        | 0.00   | -3.63 | 95.84        | 1.79    | B       | B3      |
| RUSGLB30=RR | 105.31      | 105.31              | 0.00        | -0.76  | -1.73 | 6.54         | 7.50    | BBB     | Baa2    |
| RUSGLB10=RR | 103.25      | 103.31              | -0.54       | -0.24  | -0.48 | 6.40         | 1.82    | BBB     | Baa2    |
| RUSGLB10=RR | 103.25      | 103.31              | -0.54       | -0.24  | -0.48 | 6.40         | 1.82    | BBB     | Baa2    |

Источники: REUTERS

**Индексы JPM EMBI+**

| EMBI+          | СПРЭД |                   | ИНДЕКС   |         | ИЗМЕНЕНИЕ,%     |               |               |
|----------------|-------|-------------------|----------|---------|-----------------|---------------|---------------|
|                | Спрэд | Изменение за день | Значение | За день | С начала месяца | С начала года | За 12 месяцев |
| EMBI+          | 228   | -6                | 361.13   | 0.36    | -1.25           | -2.04         | 4.33          |
| EMBI+ RUSSIA   | 125   | -2                | 409.91   | 0.02    | -0.90           | -3.75         | -0.41         |
| EMBI+ MEXICO   | 143   | -5                | 316.69   | 0.40    | 0.03            | -4.24         | -0.74         |
| EMBI+ TURKEY   | 312   | -12               | 224.08   | 0.66    | -5.46           | -7.64         | -1.80         |
| EMBI+ BRAZIL   | 259   | -8                | 507.45   | 0.41    | 0.82            | 0.65          | 9.85          |
| EMBI+ VENGUELA | 240   | -6                | 543.15   | 0.80    | -2.24           | -0.25         | 11.39         |

Источники: J.P. Morgan Chase, REUTERS

Настоящий документ предоставлен исключительно в порядке информации и не является предложением о проведении операций на рынке ценных бумаг, и, в частности, предложением об их покупке или продаже. Настоящий документ содержит информацию, полученную из источников, которые Банк Москвы рассматривает в качестве достоверных. Однако Банк Москвы, его руководство и сотрудники не могут гарантировать абсолютную точность, полноту и достоверность такой информации и не несут ответственности за возможные потери клиента в связи с ее использованием. Оценки и мнения, представленные в настоящем документе, основаны исключительно на заключениях аналитиков Банка в отношении анализируемых ценных бумаг и эмитентов. Вознаграждение аналитиков не связано и не зависит от содержания аналитических обзоров, которые они готовят, или от существа даваемых ими рекомендаций.

Банк Москвы, его руководство и сотрудники не несут ответственности за инвестиционные решения клиента, основанные на информации, содержащейся в настоящем документе. Банк Москвы, его руководство и сотрудники не несут ответственности в связи с прямыми или косвенными потерями и/или ущербом, возникшим в результате использования клиентом информации или какой-либо ее части при совершении операций с ценными бумагами. Банк Москвы не берет на себя обязательства регулярно обновлять информацию, которая содержится в настоящем документе или исправлять возможные неточности. Сделки, совершенные в прошлом и упомянутые в настоящем документе, не всегда являются индикативными для определения результатов будущих сделок. На стоимость, цену или величину дохода по ценным бумагам или производным инструментам, упомянутым в настоящем документе, могут оказывать неблагоприятное воздействие колебания обменных курсов валют. Инвестирование в российские ценные бумаги несет значительный риск, в связи с чем клиенту необходимо проводить собственный анализ рынка и исследование надежности российских эмитентов до совершения сделок.

Настоящий документ не может быть воспроизведен, полностью или частично, с него нельзя делать копии, выдержки из него не могут использоваться для каких-либо публикаций без предварительного письменного разрешения Банка Москвы. Банк Москвы не несет ответственности за несанкционированные действия третьих лиц, связанные с распространением настоящего документа или любой его части.

| <b>КОНТАКТНАЯ ИНФОРМАЦИЯ</b>   | <b>WWW.MMBANK.RU</b>  | <b>+7 (495) 105-8000</b>  | <b>+7 (495) 924-0080</b>         |
|--|---|---|----------------------------------|
|  |   | <u>e-mail</u>   | <u>вн. тел.</u>                  |
| <u>ВИЦЕ-ПРЕЗИДЕНТ</u>  | Сытников Алексей  |   |                                  |
| <u>ДЕПАРТАМЕНТ УПРАВЛЕНИЯ АКТИВАМИ</u><br>Директор департамента  | Касьянова Елена   | Kasyanova_EA@mmbank.ru  | 46-79                            |
| <u>АНАЛИТИЧЕСКОЕ УПРАВЛЕНИЕ</u><br>Зам. директора департамента,<br>начальник управления                        | Тремасов Кирилл   | Tremasov_KV@mmbank.ru   | 45-92                            |
| <u>Отдел анализа рынка акций</u><br>Начальник отдела<br>Главный специалист<br>Главный специалист<br>Специалист | Веденеев Владимир<br>Скворцов Дмитрий<br>Лямин Михаил<br>Веселова Ольга | Vedeneev_VY@mmbank.ru<br>Skvortsov_DV@mmbank.ru<br>Lyamin_MY@mmbank.ru<br>Veselova_OV@mmbank.ru | 28-17<br>28-32<br>28-44<br>28-92 |
| <u>Отдел анализа долговых рынков</u><br>Начальник отдела<br>Ведущий специалист<br>Ассистент                    | Федоров Егор<br>Ковалева Наталья<br>Чупрына Татьяна                     | Fedorov_EY@mmbank.ru<br>Kovaleva_NY@mmbank.ru<br>Chupryna_TV@mmbank.ru                          | 42-33<br>17-51<br>42-81          |
| <u>УПРАВЛЕНИЕ ТОРГОВЫХ ОПЕРАЦИЙ</u><br>Начальник управления<br>Рынок акций<br>Рынок облигаций                  | Беспалов Алексей<br>Волков Алексей<br>Вдовин Алексей                    | Bespalov_AV@mmbank.ru<br>Volkov_A@mmbank.ru<br>Vdovin_AV@mmbank.ru                              | 42-20<br>28-37<br>28-95          |
| <u>УПРАВЛЕНИЕ ПРОДАЖ</u><br>Начальник отдела<br>Менеджер по работе с клиентами                                 | Мазнин Владимир<br>Борникова Наталья                                    | Maznin_VA@mmbank.ru<br>Bornikova_NY@mmbank.ru   | 12-59<br>45-94                   |